

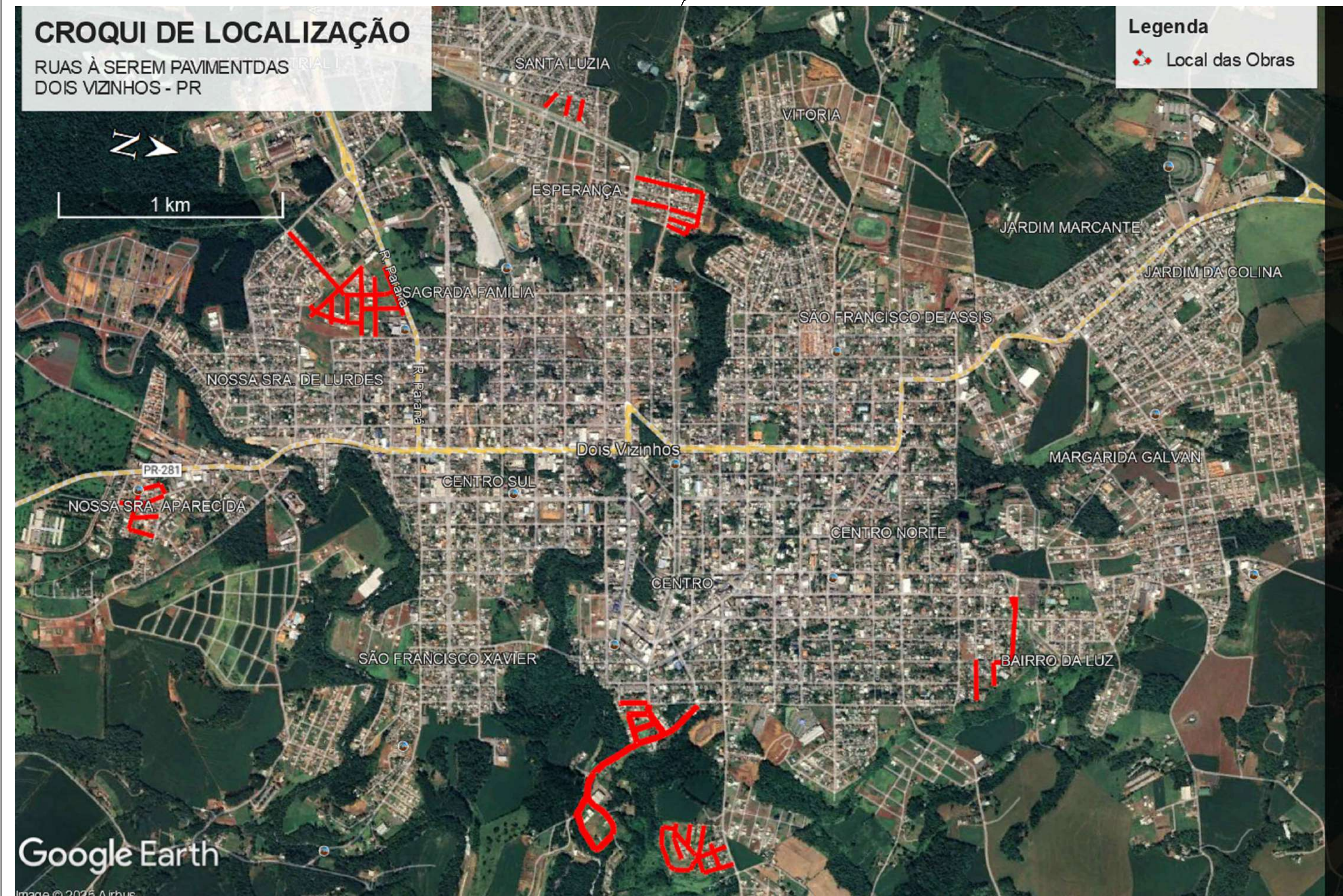

Planta de Localização do Município no Estado do Paraná  
Escala: 1/1.500.000



Planta de Situação do Empreendimento  
Escala: 1/7.500





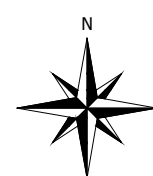



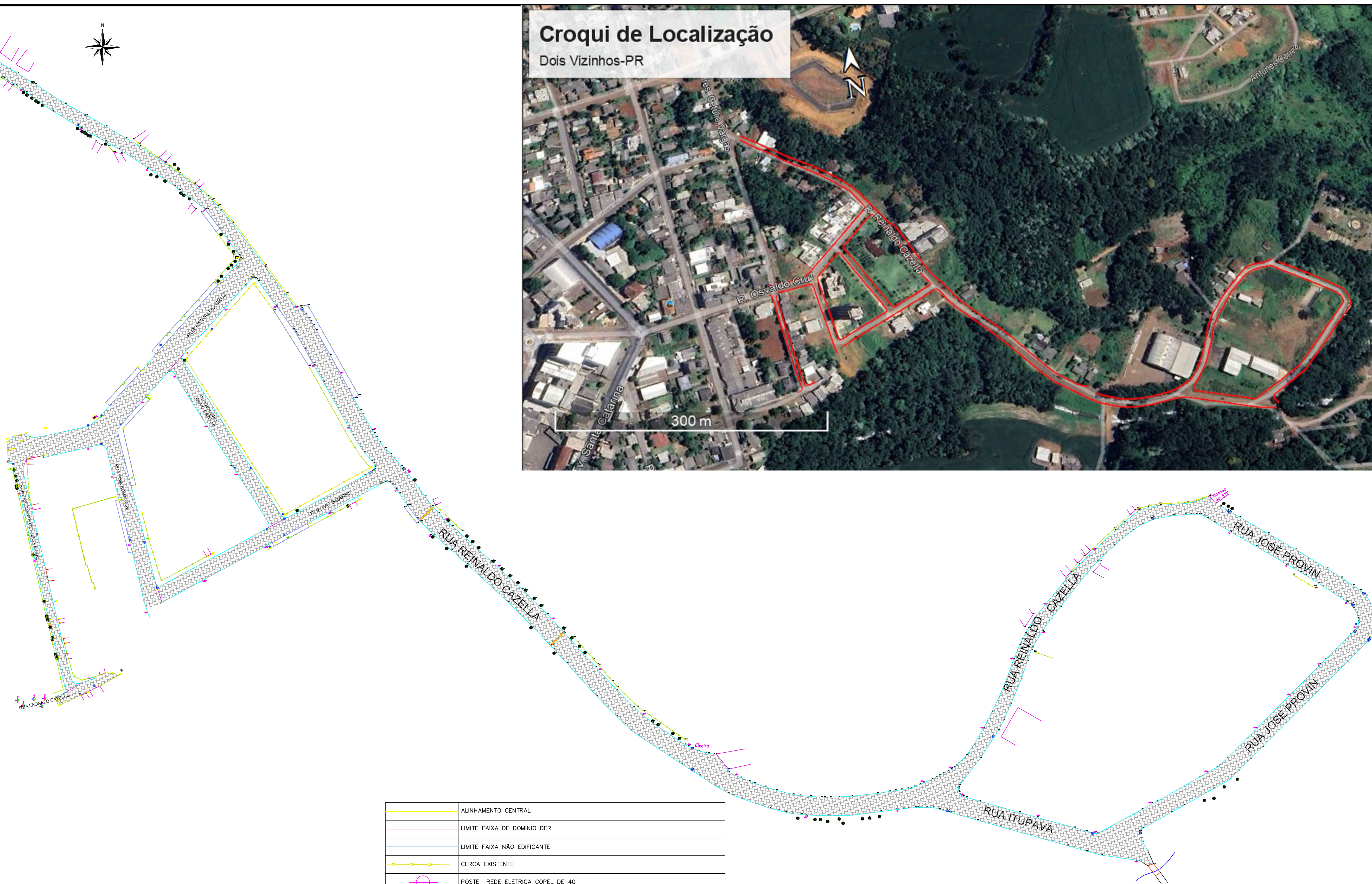



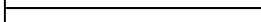



PROJETO: <b>PROJETO DE PAVIMENTAÇÃO</b>		 PROPRIETÁRIO: Prefeitura Municipal de Dois Vizinhos-PR
CONTEÚDO: <b>Planta Baixa - LOCALIZAÇÃO</b>		
ENDEREÇO: Ruas Urbanas - Dois Vizinhos - PR	DATA: Agosto/2025	
ESCALA: Indicada	TRECHO: Bairro Diversos	
RESPONSABILIDADE TÉCNICA PROJETO:  Raul Zanella CREA- PR nº136.200/D	RESPONSABILIDADE TÉCNICA PROJETO:  	PROPRIETÁRIO:  MUNICÍPIO DE DOIS VIZINHOS CNPJ nº 77.205.640/0001-08
		PRANCHA: <b>PV</b> <b>01/41</b>





## Dois Vizinhos-PR



	ALINHAMENTO CENTRAL
	LIMITE FAIXA DE DOMÍNIO DER
	LIMITE FAIXA NÃO EDIFICANTE
	CERCA EXISTENTE
	POSTE REDE ELÉTRICA COPEL DE 40
	POÇO DE VISITA (PV) ESGOTO SANEPAR
	TAMPA DE CONCRETO SANEPAR
	BOCA DE LOBO EXISTENTE
	REGISTRO ÁGUA SANEPAR
	ACESSOS EXISTENTES
	PROJEÇÃO ALINHAMENTO PREDIAL
	POSTE SEMÁFORO / PLACA INDICAÇÃO
	HIDRANTE
	TAMPA DE AÇO ESCRITO TELEFONIA
	TAMPA DE AÇO ESCRITO COPEL
	CALÇADA EM PAVER
	ÁRVORES

02/41

RAUL ZANELLA - CREA PR n°136.200/D

XXXXXXXXXXXXXXXXXXXX  
CREA PRxxxx/D

MUNICIPIO DE DOIS VIZINHOS  
CNPJ nº 77.205.640/0001-08



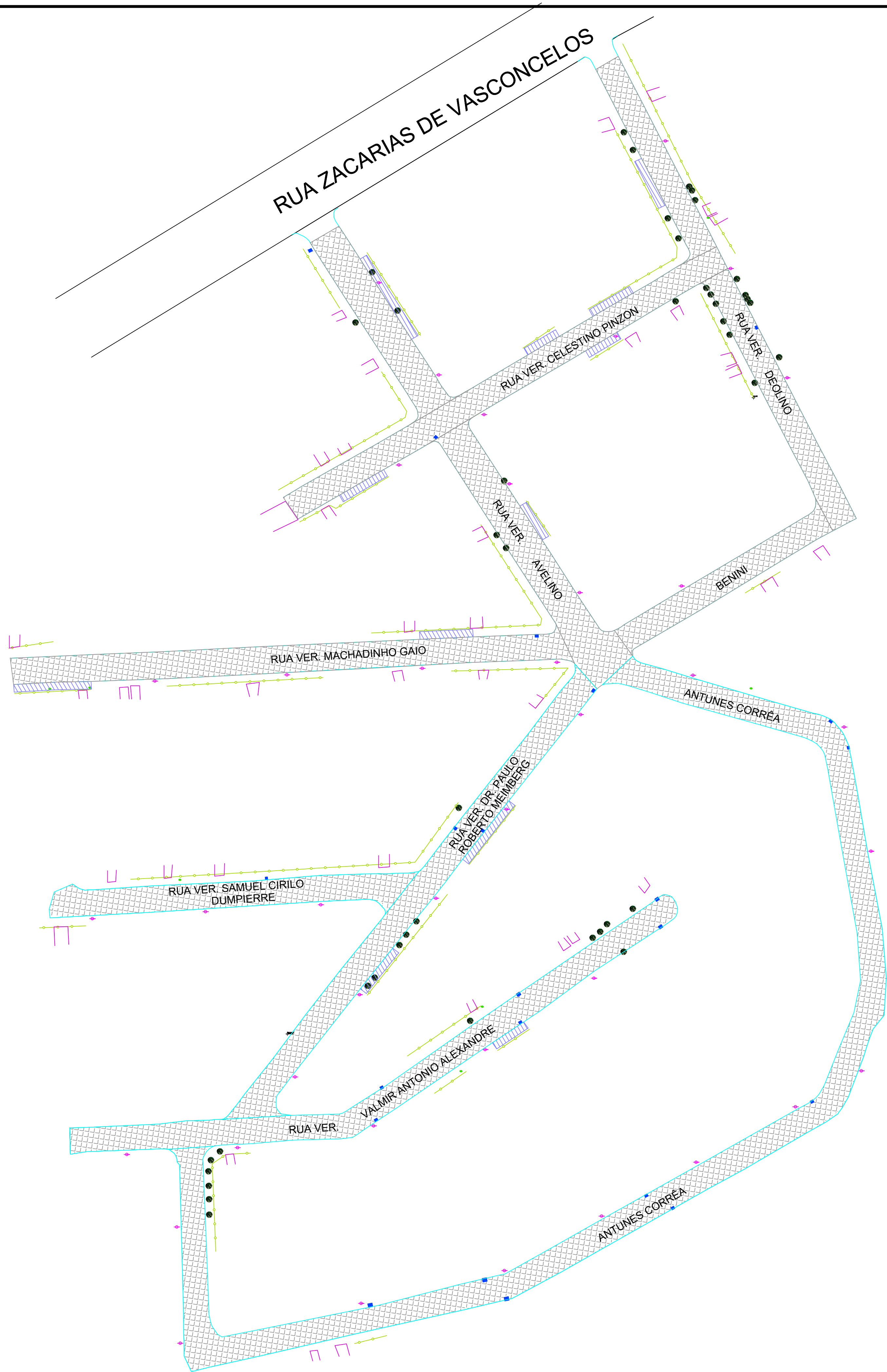
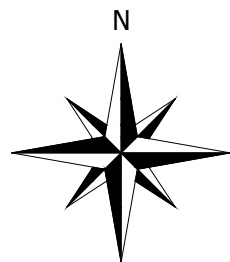

	ALINHAMENTO CENTRAL
	LIMITE FAIXA DE DOMÍNIO DER
	LIMITE FAIXA NÃO EDIFICANTE
	CERCA EXISTENTE
	POSTE REDE ELÉTRICA COPEL DE 40
	POÇO DE VISITA (PV) ESGOTO SANEPAR
	TAMPA DE CONCRETO SANEPAR
	BOCA DE LOBO EXISTENTE
	REGISTRO ÁGUA SANEPAR
	ACESSOS EXISTENTES
	PROJEÇÃO ALINHAMENTO PREDIAL
	POSTE SEMÁFORO / PLACA INDICAÇÃO
	HIDRANTE
	TAMPA DE AÇO ESCRITO TELEFONIA
	TAMPA DE AÇO ESCRITO COPEL
	CALÇADA EM PAVER
	ÁRVORES



	PROJETO: <b>PROJETO DE PAVIMENTAÇÃO</b>		
	CONTEÚDO: <b>Planta Baixa - Planialtimetrico</b>		
	ENDEREÇO: Ruas Urbanas - Dois Vizinhos - PR		
	DATA: Agosto/2025		
RESPONSABILIDADE TÉCNICA PROJETO:  RAUL ZANELLA - CREA PR nº136.200/D	ESCALA: Indicada	TRECHO: Diversos	PRANCHAS: <b>PV</b> <b>03/41</b>
RESPONSABILIDADE TÉCNICA PROJETO:  	RESPONSABILIDADE TÉCNICA PROJETO:  	PROPRIETÁRIO:  MUNICÍPIO DE DOIS VIZINHOS CNPJ nº 77.205.640/0001-08	



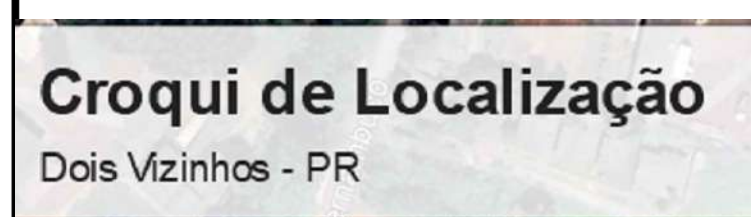
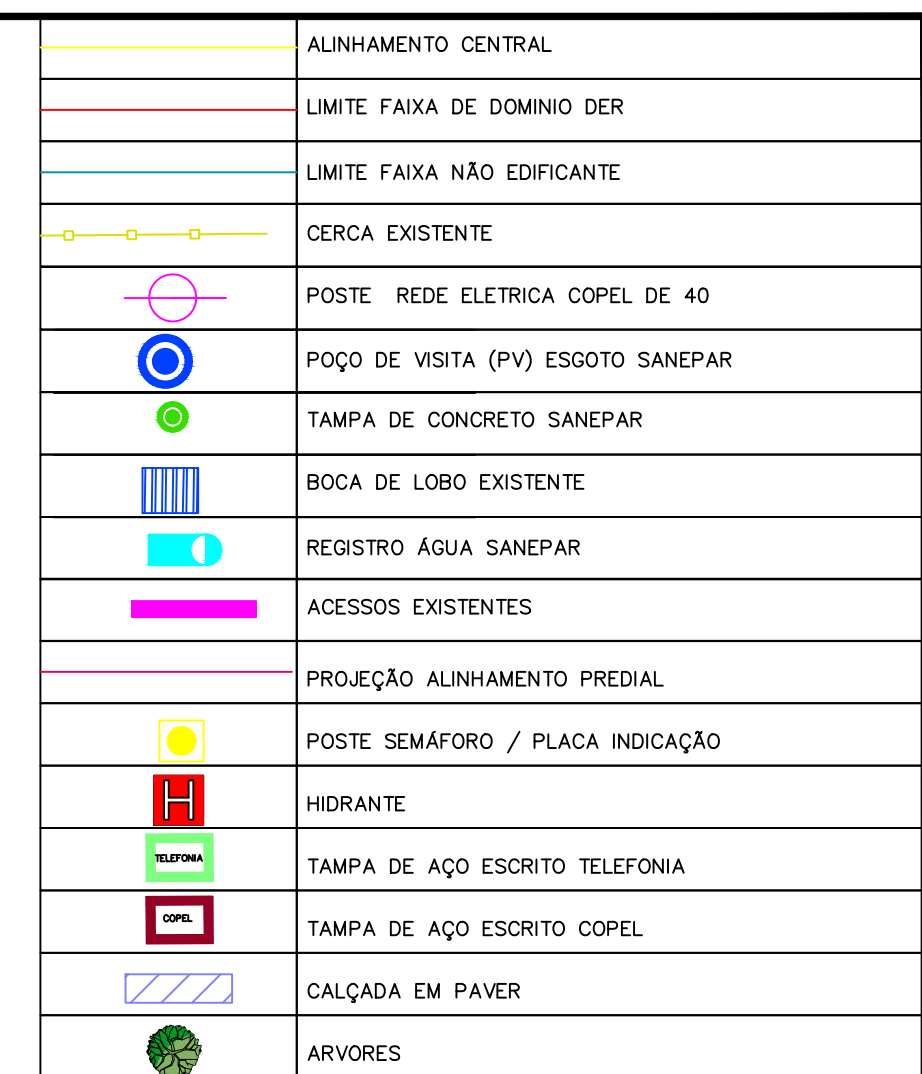

	<div> <div>PROJETO:</div> <div>PROJETO DE PAVIMENTAÇÃO</div> <hr/> <div>CONTEÚDO:</div> <div>Planta Baixa - PANIA LTIMETRICO</div> <hr/> <div>ENDEREÇO:</div> <div>Ruas Urbanas - Dois Vizinhos - PR</div> <hr/> <div>DATA:</div> <div>Agosto/2025</div> <hr/> <div>ESCALA:</div> <div>Indicada</div> <div>TRECHO:</div> <div>Bairro Diversos</div> </div>	<p>PROPRIETÁRIO: Prefeitura Municipal de Dois Vizinhos</p>
<div>RESPONSABILIDADE TÉCNICA PROJETO:</div> <hr/> RAUL ZANELLA - CREA PR nº136.200/D	<div>RESPONSABILIDADE TÉCNICA PROJETO:</div> <hr/>	<div>PRANCHAS:</div> <div>PV</div> <div>04/41</div> <div>MUNICÍPIO DE DOIS VIZINHOS CNPJ nº 77.205.640/0001-08</div>



	ALINHAMENTO CENTRAL
	LIMITE FAIXA DE DOMINIO DER
	LIMITE FAIXA NÃO EDIFICANTE
	CERCA EXISTENTE
	POSTE - REDE ELETRICA COPEL DE 40
	POÇO DE VISITA (PV) ESGOTO SANEPAR
	TAMPA DE CONCRETO SANEPAR
	BOCA DE LOBO EXISTENTE
	REGISTRO ÁGUA SANEPAR
	ACESSOS EXISTENTES
	PROJEÇÃO ALINHAMENTO PREDIAL
	POSTE SEMÁFORO / PLACA INDICAÇÃO
	HIDRANTE
	TAMPA DE AÇO ESCRITO TELEFONIA
	TAMPA DE AÇO ESCRITO COPEL
	CALÇADA EM PAVER
	ARVORES

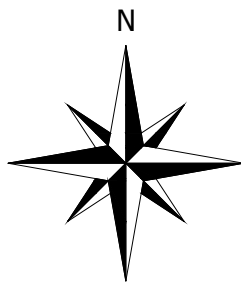

EXTENSÃO  
100.67m

RUA DAS HORTÊNSIAS

RUA DAS HORTÊNSIAS

RUA TRÊS MARIAS

RUA DAS HORTÊNSIAS

RUA DOS ALECRINS

RUA DAS BROMÉLIAS

RUA DAS CEREJEIRAS

### Croqui de Localização

Dois Vizinhos - PR



	PROJETO: PROJETO DE PAVIMENTAÇÃO		
	CONTEÚDO: Planta Baixa - PLANIALTIMETRICO		
	ENDEREÇO: Ruas Urbanas - Dois Vizinhos - PR	DATA: Agosto/2025	
	ESCALA: Indicada	TRECHO: Bairro Diversos	
RESPONSABILIDADE TÉCNICA PROJETO:	RESPONSABILIDADE TÉCNICA PROJETO:	PROPRIETÁRIO:	
RAUL ZANELLA - CREA PR nº136.200/D		MUNICÍPIO DE DOIS VIZINHOS CNPJ nº 77.205.640/0001-08	PRANCHA: <b>PV</b> <b>05/41</b>



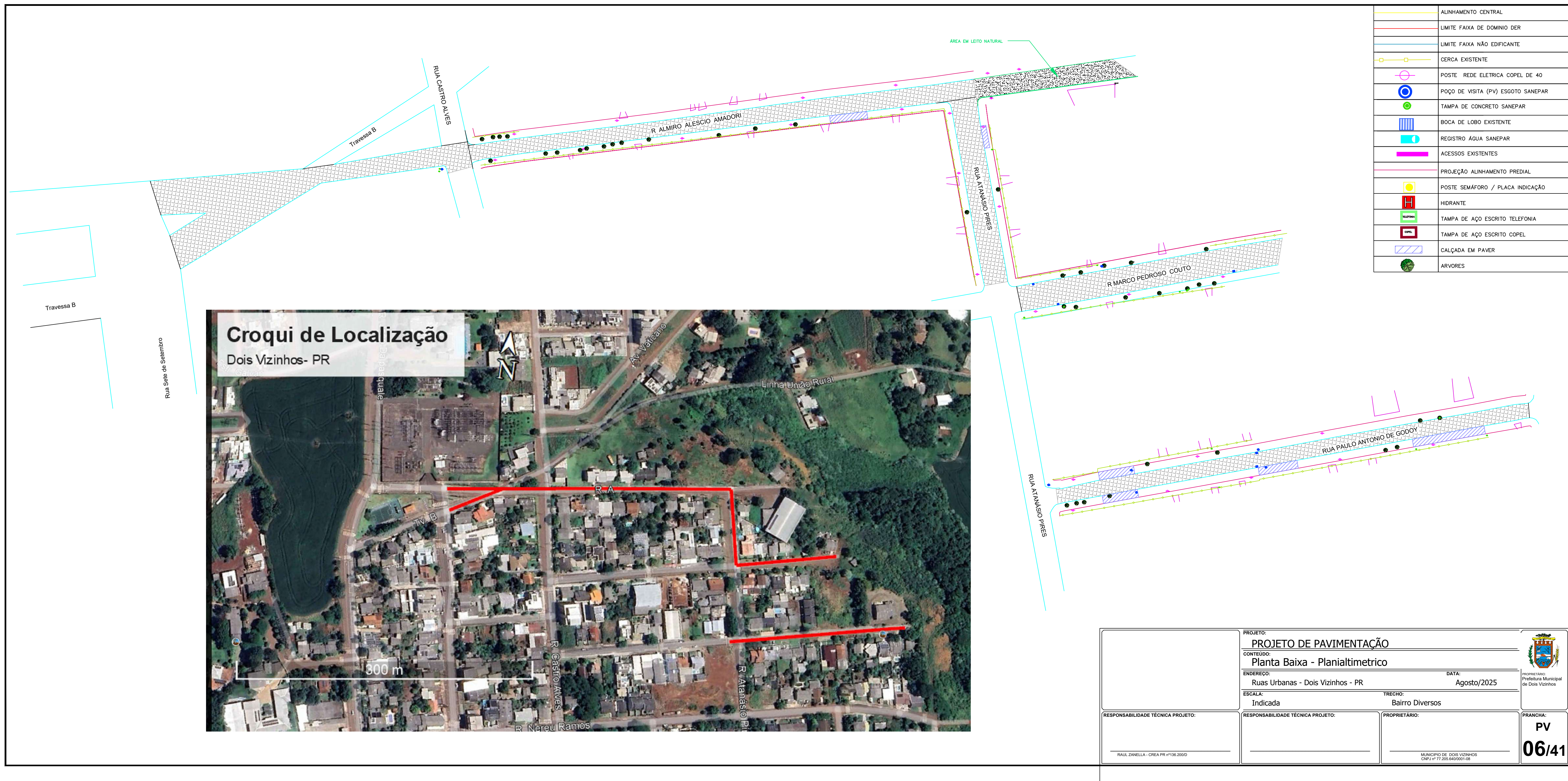



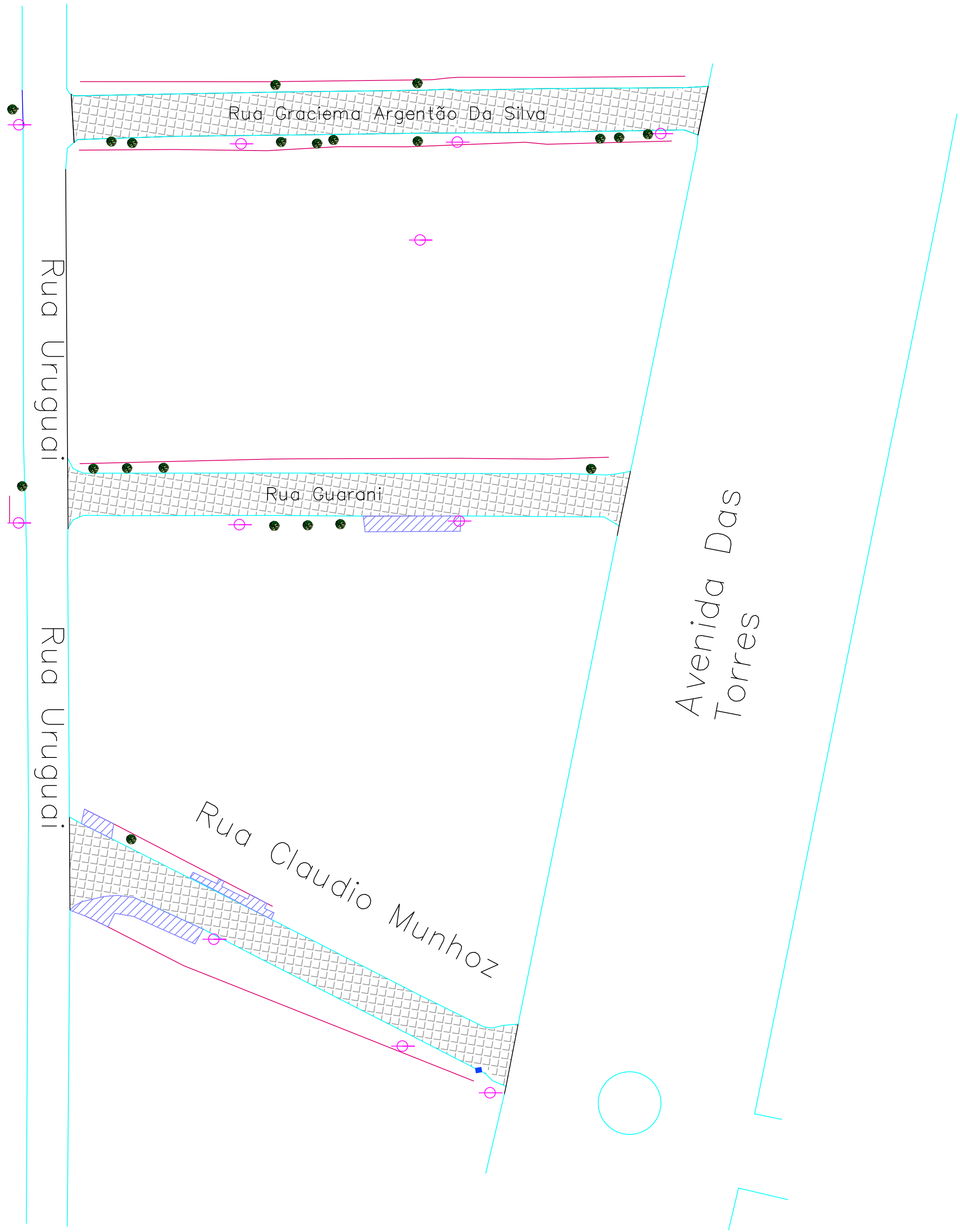

The map illustrates a neighborhood layout with the following features:

- Streets:**
  - Rua Uruguai:** A vertical street on the left side of the map.
  - Rua Graciema Argentão Da Silva:** A horizontal street at the top, shaded with a cross-hatch pattern.
  - Rua Guarani:** A horizontal street in the middle, also shaded with a cross-hatch pattern.
  - Rua Claudio Munhoz:** A diagonal street at the bottom, shaded with a cross-hatch pattern.
  - Avenida Das Torres:** A diagonal street on the right side of the map.
- Buildings:** Represented by blue-outlined rectangles with cross-hatch patterns, located along Rua Graciema Argentão Da Silva, Rua Guarani, and Rua Claudio Munhoz.
- Trees:** Indicated by small green circles, scattered throughout the map.
- Other Features:**
  - A bus stop symbol (a circle with a vertical line) is located on Rua Uruguai.
  - A small blue square is located on Rua Claudio Munhoz.
  - A circle is located near the bottom right corner of the map.



## Dois Vizinhos- PR



	<div>PROJETO:</div> <div>PROJETO DE PAVIMENTAÇÃO</div> <div>CONTEÚDO:</div> <div>Planta Baixa - Planialtimetrico</div> <div>ENDEREÇO:</div> <div>Ruas Urbanas - Dois Vizinhos - PR</div> <div>TRECHO:</div> <div>Bairro Diversos</div> <div>ESCALA:</div> <div>Indicada</div>	<div> PROPRIETÁRIO: Prefeitura Municipal de Dois Vizinhos</div>
<div>RESPONSABILIDADE TÉCNICA PROJETO:</div> <div>RAUL ZANELLA - CREA PR nº136.200/D</div>	<div>RESPONSABILIDADE TÉCNICA PROJETO:</div>	<div>PRANCHA:</div> <div>PV</div> <div>07/41</div> <div>MUNICÍPIO DE DOIS VIZINHOS CNPJ nº 77.205.640/0001-08</div>



	ALINHAMENTO CENTRAL
	LIMITE FAIXA DE DOMÍNIO DER
	LIMITE FAIXA NÃO EDIFICANTE
	CERCA EXISTENTE
	POSTE REDE ELÉTRICA COPEL DE 40
	POÇO DE VISITA (PV) ESGOTO SANEPAR
	TAMPA DE CONCRETO SANEPAR
	BOCA DE LOBO EXISTENTE
	REGISTRO ÁGUA SANEPAR
	ACESSOS EXISTENTES
	PROJEÇÃO ALINHAMENTO PREDIAL
	POSTE SEMÁFORO / PLACA INDICAÇÃO
	HIDRANTE
	TAMPA DE AÇO ESCRITO TELEFONIA
	TAMPA DE AÇO ESCRITO COPEL
	CALÇADA EM PAVER
	ÁRVORES

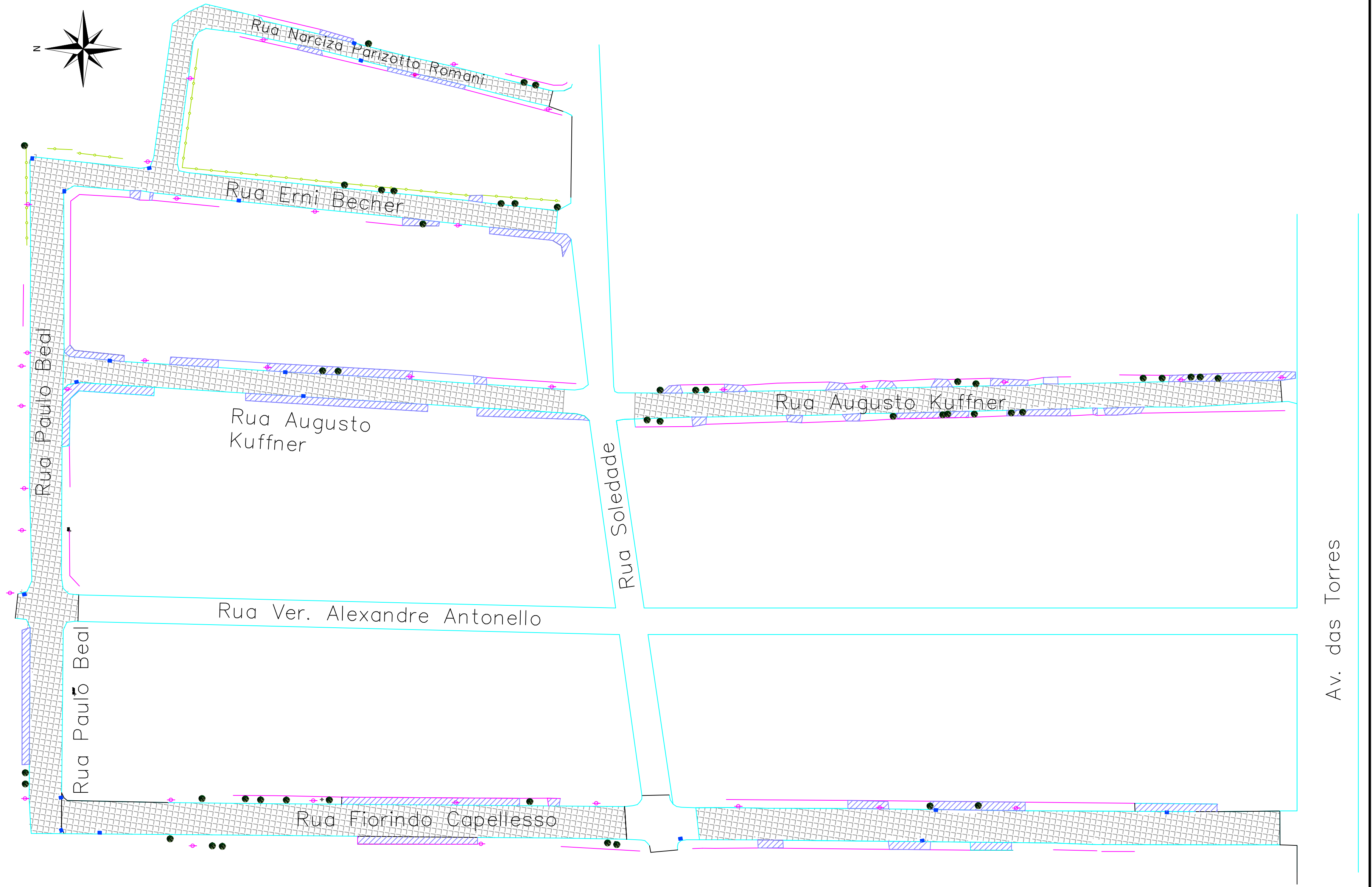
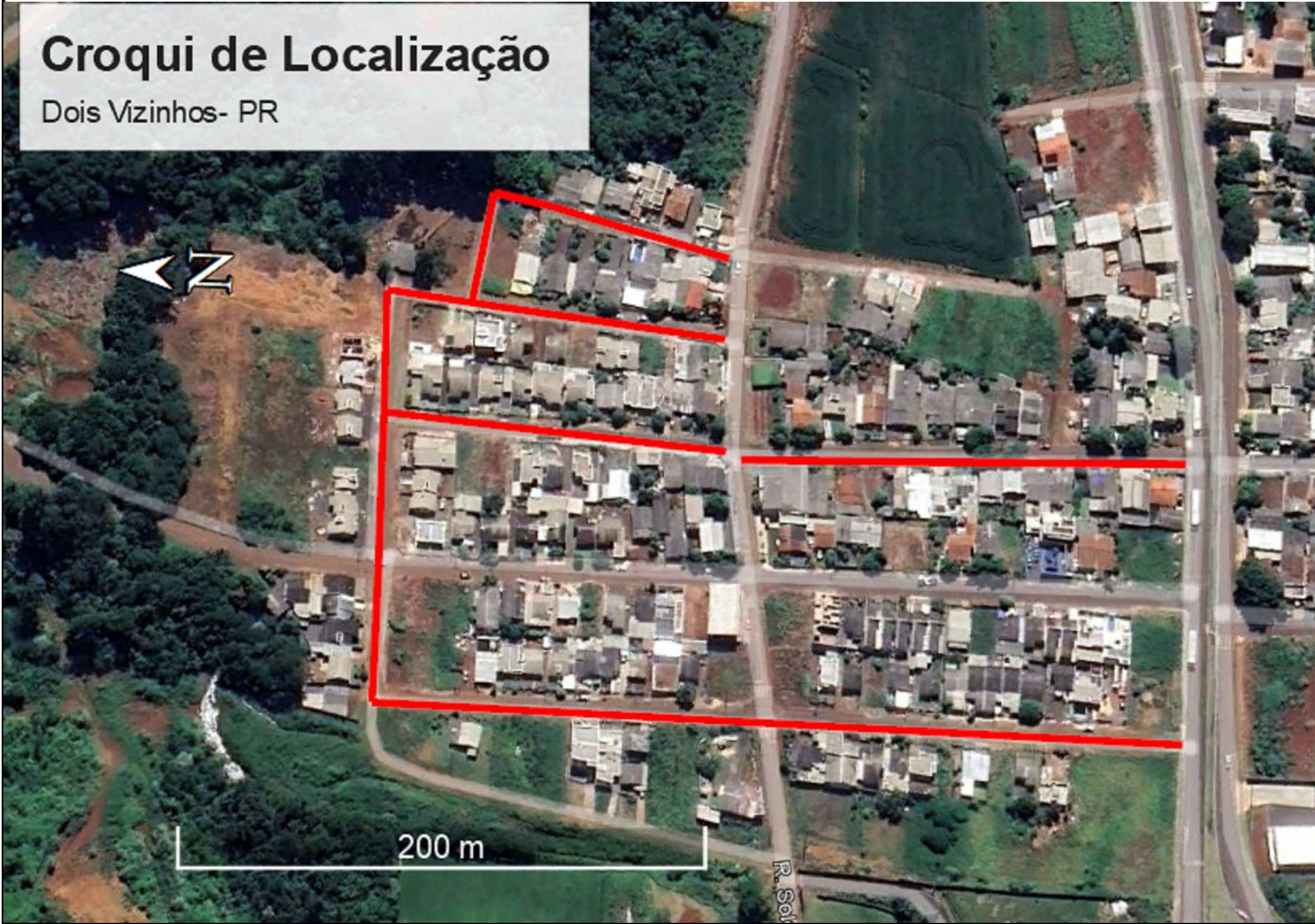

	PROJETO: PROJETO DE PAVIMENTAÇÃO	
	CONTEÚDO: Planta Baixa - Planialtimétrico	
	ENDEREÇO: Ruas Urbanas - Dois Vizinhos - PR	DATA: Agosto/2025
	ESCALA: Indicada	TRECHO: Bairro Divesos
RESPONSABILIDADE TÉCNICA PROJETO:	RESPONSABILIDADE TÉCNICA PROJETO:	PROPRIETÁRIO:
RAUL ZANELLA - CREA PR nº136.200/D		MUNICÍPIO DE DOIS VIZINHOS CNPJ nº 77.205.640/0001-58
		PRANCHA: PV 08/41



RUA PRESIDENTE GETÚLIO VARGAS

RUA REINALDO CAZELLA

RUA REINALDO CAZELLA

RUA REINALDO CAZELLA

LEGENDA:	
	ALINHAMENTO PREDIAL
	MEIO FIO EXISTENTE
	EIXO RODOVIA
	CURVAS DE NIVEIS MESTRAS
	CURVAS DE NIVEIS AUXILIARES
	PAVIMENTO COM CBUQ EXISTENTE
	POSTE
	PAVIMENTO POLIEDRICO EXISTENTE
	CERCA
	CICLOVIA
	BOCA DE LOBO EXISTENTE
	MURRO
	TUBULAÇÃO PLUVIAL EXISTENTE
	PLANIMETRIA
	RODOVIA PR 841
	ESTAQUEAMENTO
	PERFIL PRIMITIVO
	PERFIL PROJETADO
	EDIFICAÇÃO EXISTENTE
	CALÇADAS EXISTENTE
	GRAMA EXISTENTE

SINALIZAÇÃO - RUA REINALDO CAZELLA		QUANTITATIVO	
	LINHA SIMPLES (CONT. OU TRAC.), COM ESP 10 cm NA COR BRANCA (TONALIDADE N 9,5)	00,00m²	
	LINHA SIMPLES (CONT. OU TRAC.), COM ESP 40 cm NA COR BRANCA (TONALIDADE N 9,5)	68,80 m²	
	LINHA SIMPLES E CONTÍNUA, COM ESP 10 cm NA COR AMARELA (TONALIDADE 10YR 7,5/14)	48,15 m²	
	TACHÃO REFLETIVA BIDIRECIONAL	00 UND	
	PLACA DE SINALIZAÇÃO REFLETIVA-CÍRCULO	00 UND	
	PLACA DE SINALIZAÇÃO REFLETIVA-LOSANGO	00 UND	
	PLACA DE SINALIZAÇÃO REFLETIVA-OCTÓGONO	00 UND	
	PLACA DE SINALIZAÇÃO REFLETIVA-TRIANGULO	00 UND	

PROJETO:

PROJETO DE PAVIMENTAÇÃO

CONTEÚDO:

Planta Baixa - SINALIZAÇÃO

ENDEREÇO:

Ruas Urbanas - Dois Vizinhos - PR

ESCALA:

Indicada

RESPONSABILIDADE TÉCNICA PROJETO:

RAUL ZANELLA - CREA PR nº136.200/D

DATA:

Agosto/2025

TRECHO:

Bairro Diversos

RESPONSABILIDADE TÉCNICA PROJETO:

MUNICÍPIO DE DOIS VIZINHOS  
CNPJ nº 77.205.640/0001-08

PRANCHA:

PV

32/41

PROPRIETÁRIO:

Prefeitura Municipal de Dois Vizinhos



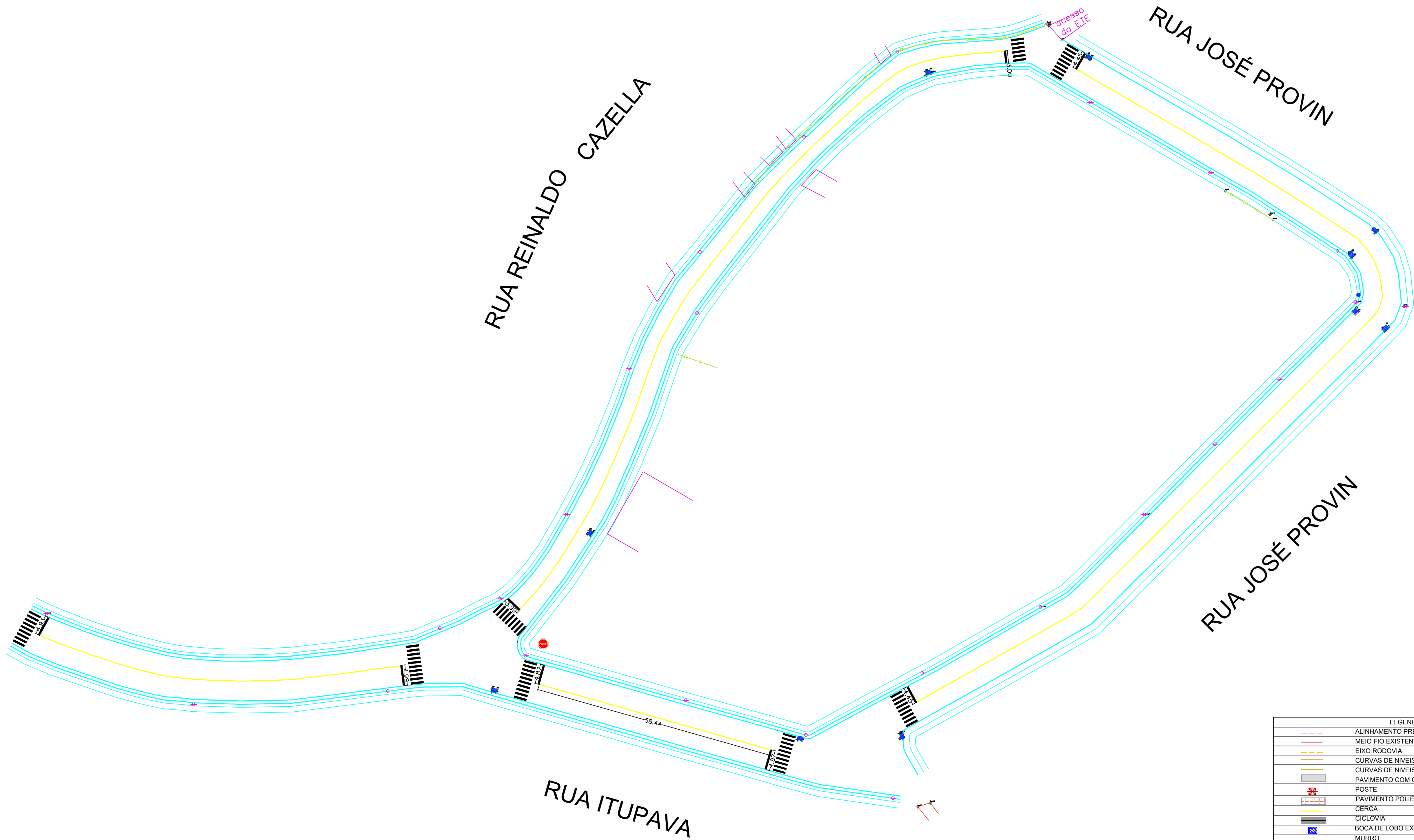

LEGENDA:	
	ALINHAMENTO PREDIAL
	MEIO FIO EXISTENTE
	EIXO RODOVIA
	CURVAS DE NIVEIS MESTRAS
	CURVAS DE NIVEIS AUXILIARES
	PAVIMENTO COM CBUQ EXISTENTE
	POSTE
	PAVIMENTO POLIEDRICO EXISTENTE
	CERCA
	CICLOVIA
	BOCA DE LOBO EXISTENTE
	MURRO
	TUBULAÇÃO PLUVIAL EXISTENTE
	PLANIMETRIA
	RODOVIA PR 841
	ESTAQUEAMENTO
	PERFIL PRIMITIVO
	PERFIL PROJETADO
	EDIFICAÇÃO EXISTENTE
	CALÇADAS EXISTENTE
	GRAMA EXISTENTE

SINALIZAÇÃO - RUA RUA REINALDO CAZELLA			SINALIZAÇÃO - RUA JOSÉ PROVIN			SINALIZAÇÃO - RUA ITUPAVA		
	LINHA SIMPLES (CONT. OU TRAC.), COM ESP 10 cm NA COR BRANCA (TONALIDADE N 9,5)	00,00m²		LINHA SIMPLES (CONT. OU TRAC.), COM ESP 10 cm NA COR BRANCA (TONALIDADE N 9,5)	00,00m²		LINHA SIMPLES (CONT. OU TRAC.), COM ESP 10 cm NA COR BRANCA (TONALIDADE N 9,5)	00,00m²
	LINHA SIMPLES (CONT. OU TRAC.), COM ESP 40 cm NA COR BRANCA (TONALIDADE N 9,5)	47,56 m²		LINHA SIMPLES (CONT. OU TRAC.), COM ESP 40 cm NA COR BRANCA (TONALIDADE N 9,5)	25,16 m²		LINHA SIMPLES (CONT. OU TRAC.), COM ESP 40 cm NA COR BRANCA (TONALIDADE N 9,5)	27,94 m²
	LINHA SIMPLES E CONTÍNUA, COM ESP 10 cm NA COR AMARELA (TONALIDADE 10YR 7,5/14)	27,85 m²		LINHA SIMPLES E CONTÍNUA, COM ESP 10 cm NA COR AMARELA (TONALIDADE 10YR 7,5/14)	24,78 m²		LINHA SIMPLES E CONTÍNUA, COM ESP 10 cm NA COR AMARELA (TONALIDADE 10YR 7,5/14)	5,84 m²
	TACHÃO REFLETIVA BIDIRECIONAL	00 UND		TACHÃO REFLETIVA BIDIRECIONAL	00 UND		TACHÃO REFLETIVA BIDIRECIONAL	00 UND
	PLACA DE SINALIZAÇÃO REFLETIVA-CÍRCULO	00 UND		PLACA DE SINALIZAÇÃO REFLETIVA-CÍRCULO	00 UND		PLACA DE SINALIZAÇÃO REFLETIVA-CÍRCULO	00 UND
	PLACA DE SINALIZAÇÃO REFLETIVA-LOSANGO	00 UND		PLACA DE SINALIZAÇÃO REFLETIVA-LOSANGO	00 UND		PLACA DE SINALIZAÇÃO REFLETIVA-LOSANGO	00 UND
	PLACA DE SINALIZAÇÃO REFLETIVA-OCTÓGONO	00 UND		PLACA DE SINALIZAÇÃO REFLETIVA-OCTÓGONO	00 UND		PLACA DE SINALIZAÇÃO REFLETIVA-OCTÓGONO	00 UND
	PLACA DE SINALIZAÇÃO REFLETIVA-TRIANGULO	00 UND		PLACA DE SINALIZAÇÃO REFLETIVA-TRIANGULO	00 UND		PLACA DE SINALIZAÇÃO REFLETIVA-TRIANGULO	00 UND

PROJETO:  
**PROJETO DE PAVIMENTAÇÃO**

CONTEÚDO:  
**Planta Baixa - SINALIZAÇÃO**

ENDEREÇO:  
Ruas Urbanas - Dois Vizinhos - PR

ESCALA:  
Indicada

RESPONSABILIDADE TÉCNICA PROJETO:  
  
RAUL ZANELLA - CREA PR nº136.200/D

DATA:  
Agosto/2025

TRECHO:  
Bairro Diversos

RESPONSABILIDADE TÉCNICA PROJETO:  
  
ANA PAULA KOERICH  
Eng. - CREA PR 183055/D









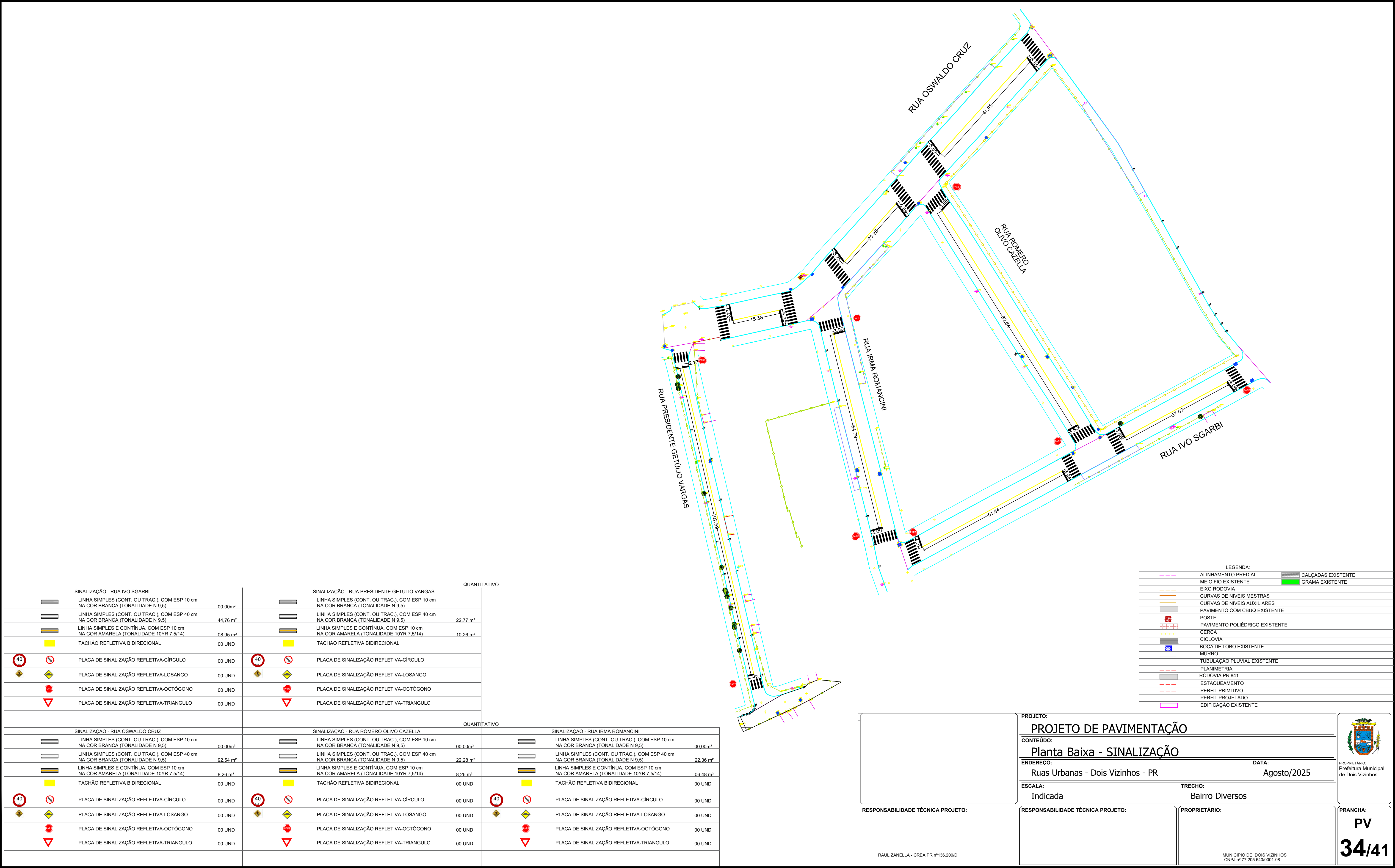











PROPRIETÁRIO:  
  
MUNICIPIO DE DOIS VIZINHOS  
CNPJ nº 77.205.640/0001-08





































PROPRIETÁRIO:  
Prefeitura Municipal de Dois Vizinhos

PRANCHA:  
**PV**  
**33/41**





SINALIZAÇÃO - RUA IVO SGARBI				SINALIZAÇÃO - RUA PRESIDENTE GETULIO VARGAS				QUANTITATIVO
	LINHA SIMPLES (CONT. OU TRAC.), COM ESP 10 cm NA COR BRANCA (TONALIDADE N 9,5)		00,00m²		LINHA SIMPLES (CONT. OU TRAC.), COM ESP 10 cm NA COR BRANCA (TONALIDADE N 9,5)			
	LINHA SIMPLES (CONT. OU TRAC.), COM ESP 40 cm NA COR BRANCA (TONALIDADE N 9,5)		44,76 m²		LINHA SIMPLES (CONT. OU TRAC.), COM ESP 40 cm NA COR BRANCA (TONALIDADE N 9,5)		22,77 m²	
	LINHA SIMPLES E CONTÍNUA, COM ESP 10 cm NA COR AMARELA (TONALIDADE 10YR 7,5/14)		08,95 m²		LINHA SIMPLES E CONTÍNUA, COM ESP 10 cm NA COR AMARELA (TONALIDADE 10YR 7,5/14)		10,26 m²	
	TACHÃO REFLETIVA BIDIRECIONAL		00 UND		TACHÃO REFLETIVA BIDIRECIONAL			
		PLACA DE SINALIZAÇÃO REFLETIVA-CÍRCULO	00 UND			PLACA DE SINALIZAÇÃO REFLETIVA-CÍRCULO		
		PLACA DE SINALIZAÇÃO REFLETIVA-LOSANGO	00 UND			PLACA DE SINALIZAÇÃO REFLETIVA-LOSANGO		
		PLACA DE SINALIZAÇÃO REFLETIVA-OCTÓGONO	00 UND			PLACA DE SINALIZAÇÃO REFLETIVA-OCTÓGONO		
		PLACA DE SINALIZAÇÃO REFLETIVA-TRIANGULO	00 UND			PLACA DE SINALIZAÇÃO REFLETIVA-TRIANGULO		

SINALIZAÇÃO - RUA OSWALDO CRUZ			SINALIZAÇÃO - RUA ROMERO OLIVO CAZELLA			SINALIZAÇÃO - RUA IRMÃ ROMANCINI					
	LINHA SIMPLES (CONT. OU TRAC., COM ESP 10 cm NA COR BRANCA (TONALIDADE N 9,5)	00,00m²		LINHA SIMPLES (CONT. OU TRAC., COM ESP 10 cm NA COR BRANCA (TONALIDADE N 9,5)	00,00m²		LINHA SIMPLES (CONT. OU TRAC., COM ESP 10 cm NA COR BRANCA (TONALIDADE N 9,5)	00,00m²			
	LINHA SIMPLES (CONT. OU TRAC., COM ESP 40 cm NA COR BRANCA (TONALIDADE N 9,5)	92,54 m²		LINHA SIMPLES (CONT. OU TRAC., COM ESP 40 cm NA COR BRANCA (TONALIDADE N 9,5)	22,28 m²		LINHA SIMPLES (CONT. OU TRAC., COM ESP 40 cm NA COR BRANCA (TONALIDADE N 9,5)	22,36 m²			
	LINHA SIMPLES E CONTÍNUA, COM ESP 10 cm NA COR AMARELA (TONALIDADE 10YR 7,5/14)	8,26 m²		LINHA SIMPLES E CONTÍNUA, COM ESP 10 cm NA COR AMARELA (TONALIDADE 10YR 7,5/14)	8,26 m²		LINHA SIMPLES E CONTÍNUA, COM ESP 10 cm NA COR AMARELA (TONALIDADE 10YR 7,5/14)	06,48 m²			
	TACHÃO REFLETIVA BIDIRECIONAL	00 UND		TACHÃO REFLETIVA BIDIRECIONAL	00 UND		TACHÃO REFLETIVA BIDIRECIONAL	00 UND			
		PLACA DE SINALIZAÇÃO REFLETIVA-CÍRCULO	00 UND			PLACA DE SINALIZAÇÃO REFLETIVA-CÍRCULO	00 UND			PLACA DE SINALIZAÇÃO REFLETIVA-CÍRCULO	00 UND
		PLACA DE SINALIZAÇÃO REFLETIVA-LOSANGO	00 UND			PLACA DE SINALIZAÇÃO REFLETIVA-LOSANGO	00 UND			PLACA DE SINALIZAÇÃO REFLETIVA-LOSANGO	00 UND
		PLACA DE SINALIZAÇÃO REFLETIVA-OCTÓGONO	00 UND			PLACA DE SINALIZAÇÃO REFLETIVA-OCTÓGONO	00 UND			PLACA DE SINALIZAÇÃO REFLETIVA-OCTÓGONO	00 UND
		PLACA DE SINALIZAÇÃO REFLETIVA-TRIANGULO	00 UND			PLACA DE SINALIZAÇÃO REFLETIVA-TRIANGULO	00 UND			PLACA DE SINALIZAÇÃO REFLETIVA-TRIANGULO	00 UND

LEGENDA:	
	ALINHAMENTO PREDIAL
	MEIO FIO EXISTENTE
	EIXO RODOVIA
	CURVAS DE NÍVEIS MESTRAS
	CURVAS DE NÍVEIS AUXILIARES
	PAVIMENTO COM CBUQ EXISTENTE
	POSTE
	PAVIMENTO POLIÉDRICO EXISTENTE
	CERCA
	CICLOVIA
	BOCA DE LOBO EXISTENTE
	MURRO
	TUBULAÇÃO PLUVIAL EXISTENTE
	PLANIMETRIA
	RODOVIA PR 841
	ESTRAQUEAMENTO
	PERFIL PRIMITIVO
	PERFIL PROJETADO
	EDIFICAÇÃO EXISTENTE

PROJETO:

CONTEÚDO:

ENDEREÇO:

ESCALA:

RESPONSABILIDADE TÉCNICA PROJETO:

PROJETO DE PAVIMENTAÇÃO

Planta Baixa - SINALIZAÇÃO

Ruas Urbanas - Dois Vizinhos - PR

Indicada

RAUL ZANELLA - CREA PR nº136.200/D

DATA:

TRECHO:

PROPRIETÁRIO:

Agosto/2025

Bairro Diversos

MUNICÍPIO DE DOIS VIZINHOS  
CNPJ nº 77.265.840/0001-08

PRANCHA:

PV







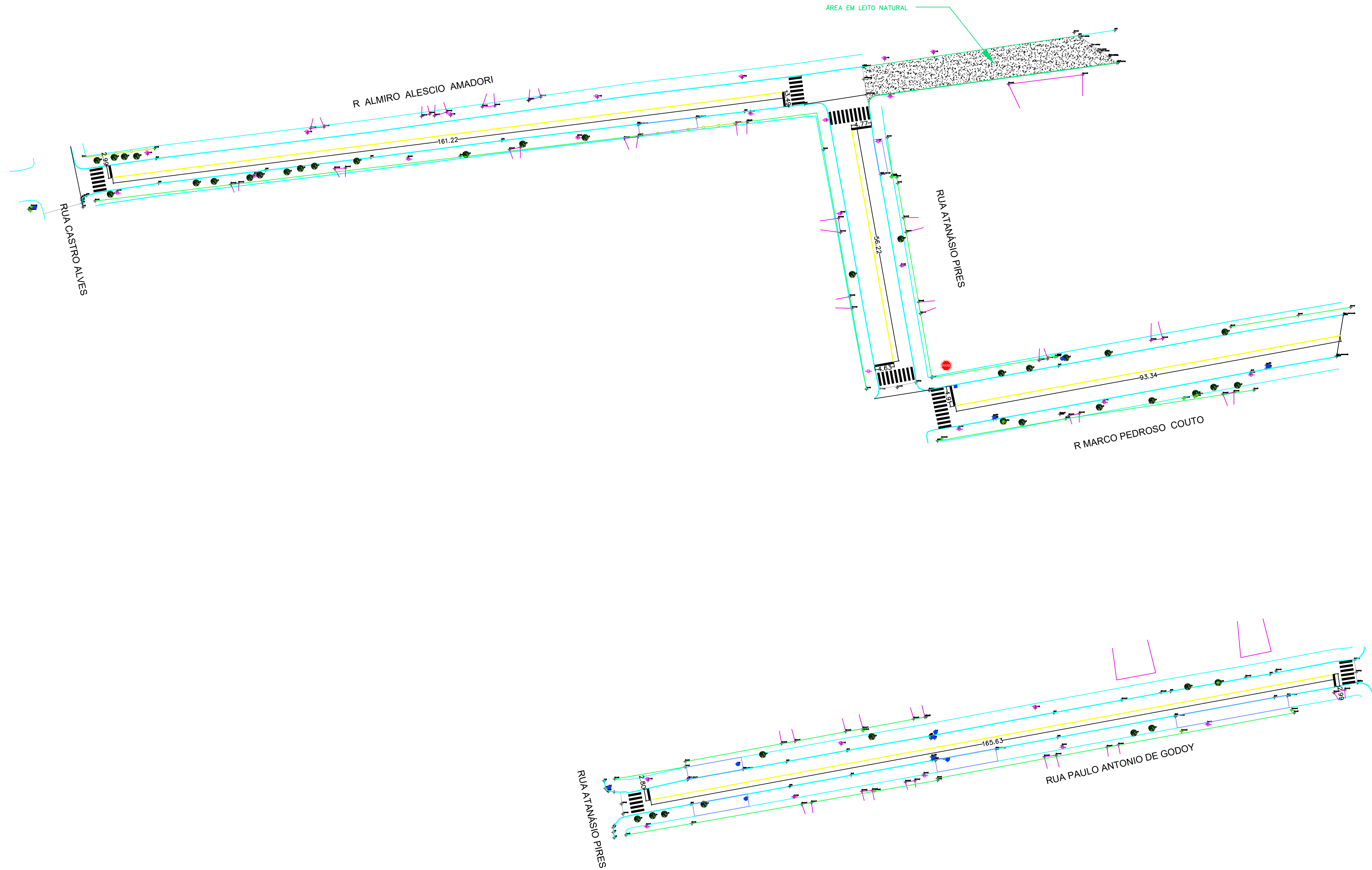























34/41







LEGENDA:	
	ALINHAMENTO PREDIAL
	MEIO FIO EXISTENTE
	EIXO RODOVIA
	CURVAS DE NIVEIS MESTRAS
	CURVAS DE NIVEIS AUXILIARES
	PAVIMENTO COM CBUQ EXISTENTE
	POSTE
	PAVIMENTO POLIÉDRICO EXISTENTE
	CERCA
	CICLOVIA
	BICA DE LOBO EXISTENTE
	MURRO
	TUBULAÇÃO PLUVIAL EXISTENTE
	PLANIMETRIA
	RODOVIA PR 841
	ESTAQUEAMENTO
	PERFIL PRIMITIVO
	PERFIL PROJETADO
	EDIFICAÇÃO EXISTENTE

QUANTITATIVO											
SINALIZAÇÃO - RUA ALMIRO ALESCIO AMADORI			SINALIZAÇÃO - RUA ATANÁSIO PIRES			SINALIZAÇÃO - RUA MARCO PEDROSO COUTO			SINALIZAÇÃO - RUA PAULO ANTÔNIO DE GODOY		
	LINHA SIMPLES (CONT. OU TRAC.), COM ESP 10 cm NA COR BRANCA (TONALIDADE N 9.5)	00,00m²		LINHA SIMPLES (CONT. OU TRAC.), COM ESP 10 cm NA COR BRANCA (TONALIDADE N 9.5)	00,00m²		LINHA SIMPLES (CONT. OU TRAC.), COM ESP 10 cm NA COR BRANCA (TONALIDADE N 9.5)	00,00m²		LINHA SIMPLES (CONT. OU TRAC.), COM ESP 10 cm NA COR BRANCA (TONALIDADE N 9.5)	00,00m²
	LINHA SIMPLES (CONT. OU TRAC.), COM ESP 40 cm NA COR BRANCA (TONALIDADE N 9.5)	18,19 m²		LINHA SIMPLES (CONT. OU TRAC.), COM ESP 40 cm NA COR BRANCA (TONALIDADE N 9.5)	26,56 m²		LINHA SIMPLES (CONT. OU TRAC.), COM ESP 40 cm NA COR BRANCA (TONALIDADE N 9.5)	13,96 m²		LINHA SIMPLES (CONT. OU TRAC.), COM ESP 40 cm NA COR BRANCA (TONALIDADE N 9.5)	15,20 m²
	LINHA SIMPLES E CONTÍNUA, COM ESP 10 cm NA COR AMARELA (TONALIDADE 10YR 7.5/14)	16,12 m²		LINHA SIMPLES E CONTÍNUA, COM ESP 10 cm NA COR AMARELA (TONALIDADE 10YR 7.5/14)	05,62 m²		LINHA SIMPLES E CONTÍNUA, COM ESP 10 cm NA COR AMARELA (TONALIDADE 10YR 7.5/14)	9,34 m²		LINHA SIMPLES E CONTÍNUA, COM ESP 10 cm NA COR AMARELA (TONALIDADE 10YR 7.5/14)	16,56 m²
	TACHÃO REFLETIVA BIDIRECIONAL	00 UND		TACHÃO REFLETIVA BIDIRECIONAL	00 UND		TACHÃO REFLETIVA BIDIRECIONAL	00 UND		TACHÃO REFLETIVA BIDIRECIONAL	00 UND
	PLACA DE SINALIZAÇÃO REFLETIVA-CÍRCULO	00 UND		PLACA DE SINALIZAÇÃO REFLETIVA-CÍRCULO	00 UND		PLACA DE SINALIZAÇÃO REFLETIVA-CÍRCULO	00 UND		PLACA DE SINALIZAÇÃO REFLETIVA-CÍRCULO	00 UND
	PLACA DE SINALIZAÇÃO REFLETIVA-LOSANGO	00 UND		PLACA DE SINALIZAÇÃO REFLETIVA-LOSANGO	00 UND		PLACA DE SINALIZAÇÃO REFLETIVA-LOSANGO	00 UND		PLACA DE SINALIZAÇÃO REFLETIVA-LOSANGO	00 UND
	PLACA DE SINALIZAÇÃO REFLETIVA-OCTÓGONO	00 UND		PLACA DE SINALIZAÇÃO REFLETIVA-OCTÓGONO	00 UND		PLACA DE SINALIZAÇÃO REFLETIVA-OCTÓGONO	00 UND		PLACA DE SINALIZAÇÃO REFLETIVA-OCTÓGONO	00 UND
	PLACA DE SINALIZAÇÃO REFLETIVA-TRIANGULO	00 UND		PLACA DE SINALIZAÇÃO REFLETIVA-TRIANGULO	00 UND		PLACA DE SINALIZAÇÃO REFLETIVA-TRIANGULO	00 UND		PLACA DE SINALIZAÇÃO REFLETIVA-TRIANGULO	00 UND

PROJETO:

PROJETO DE PAVIMENTAÇÃO

CONTEÚDO:

Planta Baixa - SINALIZAÇÃO

ENDERECO:

Ruas Urbanas - Dois Vizinhos - PR

ESCALA:

Indicada

RESPONSABILIDADE TÉCNICA PROJETO:

RAUL ZANELLA - CREA PR nº136.200/D

DATA:

Agosto/2025

TRECHO:

Bairro Diversos

PROPRIETÁRIO:

MUNICÍPIO DE DOIS VIZINHOS  
CNPJ nº: 77.285.640/0001-08

PRANCHA:

PV

35/41



SINALIZAÇÃO - RUA VEREADOR VALMIR ANTÔNIO ALEXANDRE			
	LINHA SIMPLES (CONT. OU TRAC.), COM ESP 10 cm NA COR BRANCA (TONALIDADE N 9.5)	00,00m²	
	LINHA SIMPLES (CONT. OU TRAC.), COM ESP 40 cm NA COR BRANCA (TONALIDADE N 9.5)	19,44 m²	
	LINHA SIMPLES E CONTÍNUA, COM ESP 10 cm NA COR AMARELA (TONALIDADE 10YR 7,5/14)	13,26 m²	
	TACHÃO REFLETIVA BIDIRECIONAL	00 UND	
	PLACA DE SINALIZAÇÃO REFLETIVA-CÍRCULO	00 UND	
	PLACA DE SINALIZAÇÃO REFLETIVA-LOSANGO	00 UND	
	PLACA DE SINALIZAÇÃO REFLETIVA-OCTÓGONO	00 UND	
	PLACA DE SINALIZAÇÃO REFLETIVA-TRIANGULO	00 UND	

SINALIZAÇÃO - RUA VEREADOR SAMUEL CIRILO			
	LINHA SIMPLES (CONT. OU TRAC.), COM ESP 10 cm NA COR BRANCA (TONALIDADE N 9.5)	00,00m²	
	LINHA SIMPLES (CONT. OU TRAC.), COM ESP 40 cm NA COR BRANCA (TONALIDADE N 9.5)	09,78 m²	
	LINHA SIMPLES E CONTÍNUA, COM ESP 10 cm NA COR AMARELA (TONALIDADE 10YR 7,5/14)	6,92 m²	
	TACHÃO REFLETIVA BIDIRECIONAL	00 UND	
	PLACA DE SINALIZAÇÃO REFLETIVA-CÍRCULO	00 UND	
	PLACA DE SINALIZAÇÃO REFLETIVA-LOSANGO	00 UND	
	PLACA DE SINALIZAÇÃO REFLETIVA-OCTÓGONO	00 UND	
	PLACA DE SINALIZAÇÃO REFLETIVA-TRIANGULO	00 UND	

QUANTITATIVO			
SINALIZAÇÃO - RUA VEREADOR MACHADINHO GAIO		SINALIZAÇÃO - RUA VEREADOR ANTUNES CORRÊA	
	LINHA SIMPLES (CONT. OU TRAC.), COM ESP 10 cm NA COR BRANCA (TONALIDADE N 9.5)	00,00m²	
	LINHA SIMPLES (CONT. OU TRAC.), COM ESP 40 cm NA COR BRANCA (TONALIDADE N 9.5)	08,74 m²	
	LINHA SIMPLES E CONTÍNUA, COM ESP 10 cm NA COR AMARELA (TONALIDADE 10YR 7,5/14)	13,66 m²	
	TACHÃO REFLETIVA BIDIRECIONAL	00 UND	
	PLACA DE SINALIZAÇÃO REFLETIVA-CÍRCULO	00 UND	
	PLACA DE SINALIZAÇÃO REFLETIVA-LOSANGO	00 UND	
	PLACA DE SINALIZAÇÃO REFLETIVA-OCTÓGONO	00 UND	
	PLACA DE SINALIZAÇÃO REFLETIVA-TRIANGULO	00 UND	
SINALIZAÇÃO - RUA VEREADOR DR PAULO MEIMBERG		SINALIZAÇÃO - RUA VEREADOR DEOLINO	
	LINHA SIMPLES (CONT. OU TRAC.), COM ESP 10 cm NA COR BRANCA (TONALIDADE N 9.5)	00,00m²	
	LINHA SIMPLES (CONT. OU TRAC.), COM ESP 40 cm NA COR BRANCA (TONALIDADE N 9.5)	19,58 m²	
	LINHA SIMPLES E CONTÍNUA, COM ESP 10 cm NA COR AMARELA (TONALIDADE 10YR 7,5/14)	31,53 m²	
	TACHÃO REFLETIVA BIDIRECIONAL	00 UND	
	PLACA DE SINALIZAÇÃO REFLETIVA-CÍRCULO	00 UND	
	PLACA DE SINALIZAÇÃO REFLETIVA-LOSANGO	00 UND	
	PLACA DE SINALIZAÇÃO REFLETIVA-OCTÓGONO	00 UND	
	PLACA DE SINALIZAÇÃO REFLETIVA-TRIANGULO	00 UND	

QUANTITATIVO			
SINALIZAÇÃO - RUA VEREADOR AVELINO		SINALIZAÇÃO - RUA VEREADOR CELESTINO PINZON	
	LINHA SIMPLES (CONT. OU TRAC.), COM ESP 10 cm NA COR BRANCA (TONALIDADE N 9.5)	00,00m²	
	LINHA SIMPLES (CONT. OU TRAC.), COM ESP 40 cm NA COR BRANCA (TONALIDADE N 9.5)	50,33 m²	
	LINHA SIMPLES E CONTÍNUA, COM ESP 10 cm NA COR AMARELA (TONALIDADE 10YR 7,5/14)	8,80 m²	
	TACHÃO REFLETIVA BIDIRECIONAL	00 UND	
	PLACA DE SINALIZAÇÃO REFLETIVA-CÍRCULO	00 UND	
	PLACA DE SINALIZAÇÃO REFLETIVA-LOSANGO	00 UND	
	PLACA DE SINALIZAÇÃO REFLETIVA-OCTÓGONO	00 UND	
	PLACA DE SINALIZAÇÃO REFLETIVA-TRIANGULO	00 UND	
SINALIZAÇÃO - RUA VEREADOR BENINI		SINALIZAÇÃO - RUA VEREADOR VALMIR ANTONIO ALEXANDRE	
	LINHA SIMPLES (CONT. OU TRAC.), COM ESP 10 cm NA COR BRANCA (TONALIDADE N 9.5)	00,00m²	
	LINHA SIMPLES (CONT. OU TRAC.), COM ESP 40 cm NA COR BRANCA (TONALIDADE N 9.5)	29,28 m²	
	LINHA SIMPLES E CONTÍNUA, COM ESP 10 cm NA COR AMARELA (TONALIDADE 10YR 7,5/14)	08,98 m²	
	TACHÃO REFLETIVA BIDIRECIONAL	00 UND	
	PLACA DE SINALIZAÇÃO REFLETIVA-CÍRCULO	00 UND	
	PLACA DE SINALIZAÇÃO REFLETIVA-LOSANGO	00 UND	
	PLACA DE SINALIZAÇÃO REFLETIVA-OCTÓGONO	00 UND	
	PLACA DE SINALIZAÇÃO REFLETIVA-TRIANGULO	00 UND	

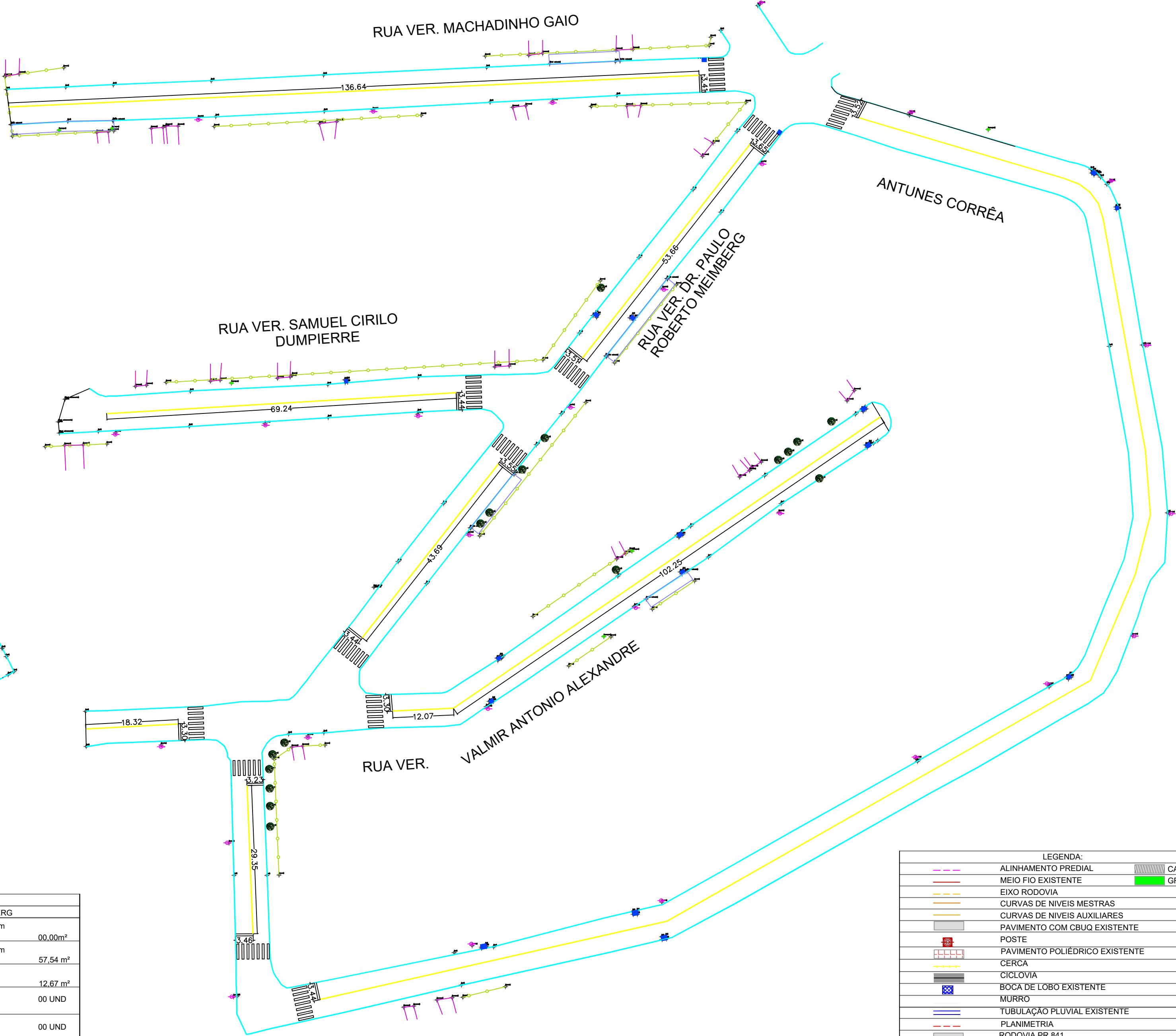

LEGENDA:	
	ALINHAMENTO PREDIAL
	MEIO FIO EXISTENTE
	EIXO RODOVIA
	CURVAS DE NÍVEIS MESTRAS
	CURVAS DE NÍVEIS AUXILIARES
	PAVIMENTO COM CBUQ EXISTENTE
	POSTE
	PAVIMENTO POLIEDRICO EXISTENTE
	CERCA
	CICLOVIA
	BOCA DE LOBO EXISTENTE
	MURRO
	TUBULAÇÃO PLUVIAL EXISTENTE
	PLANIMETRIA
	RODOVIA PR 841
	ESTAQUEAMENTO
	PERFIL PRIMITIVO
	PERFIL PROJETADO
	EDIFICAÇÃO EXISTENTE
	CALÇADAS EXISTENTE
	GRAMA EXISTENTE

PROJETO:  
**PROJETO DE PAVIMENTAÇÃO**

CONTEÚDO:  
**Planta Baixa - SINALIZAÇÃO**

ENDEREÇO:  
Ruas Urbanas - Dois Vizinhos - PR

ESCALA:  
Indicada

DATA:  
Agosto/2025

TRECHO:  
Bairro Diversos

RESPONSABILIDADE TÉCNICA PROJETO:  
RAUL ZANELLA - CREA PR nº136.200/D

RESPONSABILIDADE TÉCNICA PROJETO:









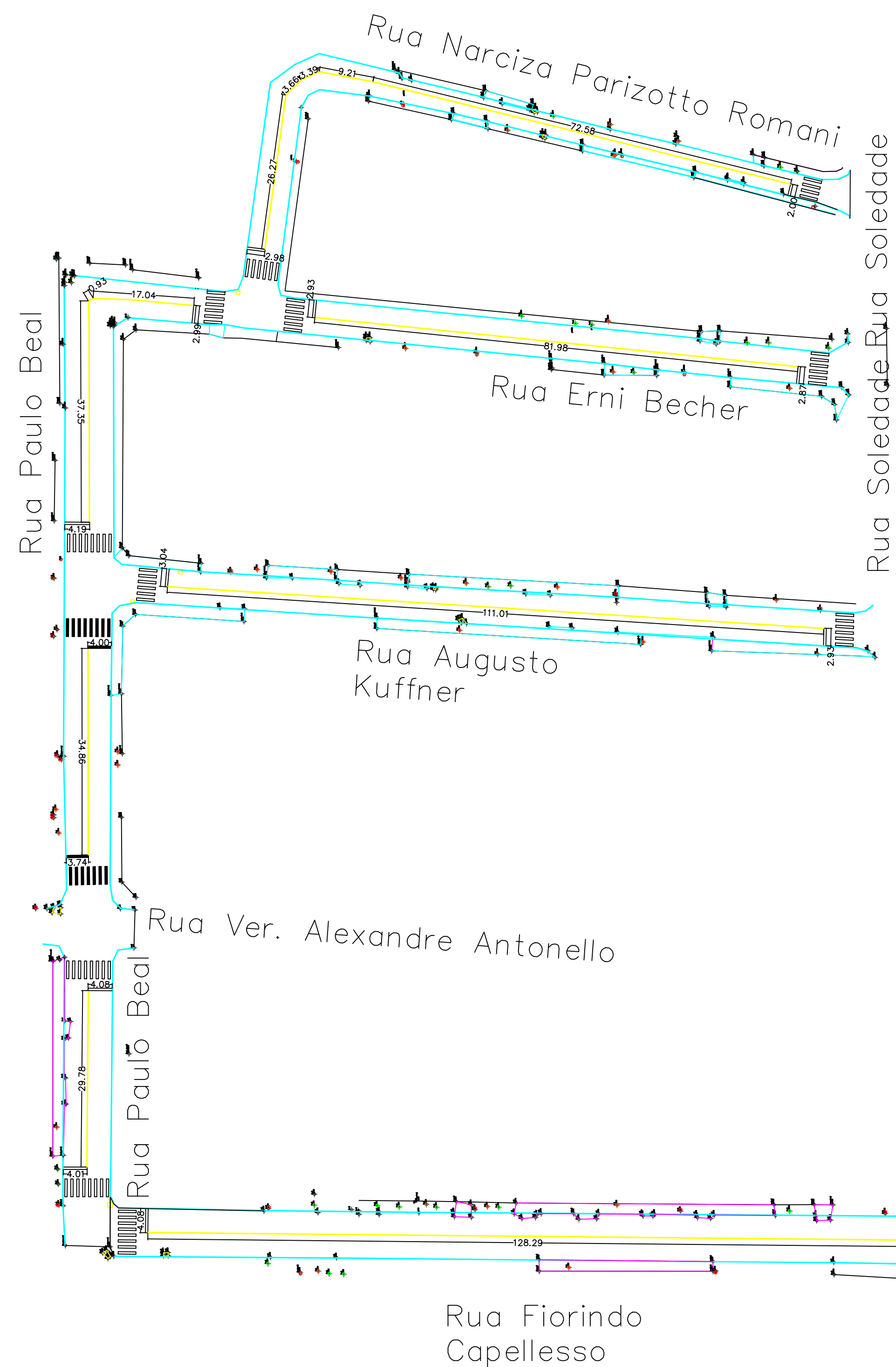







PRANCHA:  
**PV**  
**36/41**

MUNICÍPIO DE DOIS VIZINHOS  
CNPJ nº 17.205.640/0001-09









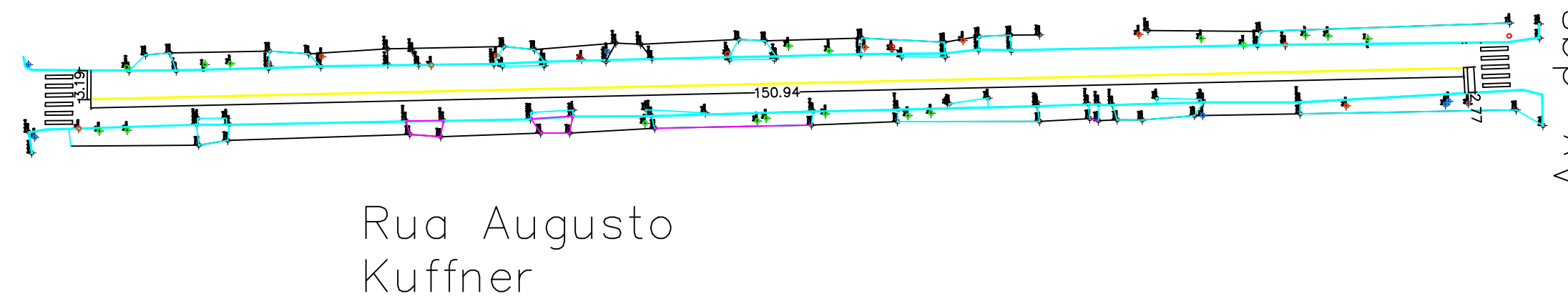









PROPRIETÁRIO:  
Prefeitura Municipal  
de Dois Vizinhos





QUANTITATIVO			
SINALIZAÇÃO - RUA GUARANI		SINALIZAÇÃO - RUA CLAUDIO MUNHOZ	
	LINHA SIMPLES (CONT. OU TRAC.), COM ESP 10 cm NA COR BRANCA (TONALIDADE N.9.5)		LINHA SIMPLES (CONT. OU TRAC.), COM ESP 10 cm NA COR BRANCA (TONALIDADE N.9.5)
	LINHA SIMPLES (CONT. OU TRAC.), COM ESP 40 cm NA COR BRANCA (TONALIDADE N.9.5)		LINHA SIMPLES (CONT. OU TRAC.), COM ESP 40 cm NA COR BRANCA (TONALIDADE N.9.5)
	LINHA SIMPLES E CONTÍNUA, COM ESP 10 cm NA COR AMARELA (TONALIDADE 10YR 7,5/14)		LINHA SIMPLES E CONTÍNUA, COM ESP 10 cm NA COR AMARELA (TONALIDADE 10YR 7,5/14)
	TACHÃO REFLETIVA BIDIRECIONAL		TACHÃO REFLETIVA BIDIRECIONAL
	PLACA DE SINALIZAÇÃO REFLETIVA-CÍRCULO		PLACA DE SINALIZAÇÃO REFLETIVA-CÍRCULO
	PLACA DE SINALIZAÇÃO REFLETIVA-LOSANGO		PLACA DE SINALIZAÇÃO REFLETIVA-LOSANGO
	PLACA DE SINALIZAÇÃO REFLETIVA-OCTÓGONO		PLACA DE SINALIZAÇÃO REFLETIVA-OCTÓGONO
	PLACA DE SINALIZAÇÃO REFLETIVA-TRIANGULO		PLACA DE SINALIZAÇÃO REFLETIVA-TRIANGULO



SINALIZAÇÃO - RUA NARCIZA PARIZOTTO ROMANI			QUANTITATIVO	SINALIZAÇÃO - RUA GRACIEMA ARGENTÃO DA SILVA		
		LINHA SIMPLES (CONT. OU TRAC.), COM ESP 10 cm NA COR BRANCA (TONALIDADE N 9.5)				LINHA SIMPLES (CONT. OU TRAC.), COM ESP 10 cm NA COR BRANCA (TONALIDADE N 9.5)
		LINHA SIMPLES (CONT. OU TRAC.), COM ESP 40 cm NA COR BRANCA (TONALIDADE N 9.5)	13,99 m²			LINHA SIMPLES (CONT. OU TRAC.), COM ESP 40 cm NA COR BRANCA (TONALIDADE N 9.5)
		LINHA SIMPLES E CONTÍNUA, COM ESP 10 cm NA COR AMARELA (TONALIDADE 10YR 7.5/14)	11,51 m²			LINHA SIMPLES E CONTÍNUA, COM ESP 10 cm NA COR AMARELA (TONALIDADE 10YR 7.5/14)
		TACHÃO REFLETIVA BIDIRECIONAL				TACHÃO REFLETIVA BIDIRECIONAL
		PLACA DE SINALIZAÇÃO REFLETIVA-CÍRCULO				PLACA DE SINALIZAÇÃO REFLETIVA-CÍRCULO
		PLACA DE SINALIZAÇÃO REFLETIVA-LOSANGO				PLACA DE SINALIZAÇÃO REFLETIVA-LOSANGO
		PLACA DE SINALIZAÇÃO REFLETIVA-OCTOGONO				PLACA DE SINALIZAÇÃO REFLETIVA-OCTOGONO
		PLACA DE SINALIZAÇÃO REFLETIVA-TRIANGULO				PLACA DE SINALIZAÇÃO REFLETIVA-TRIANGULO

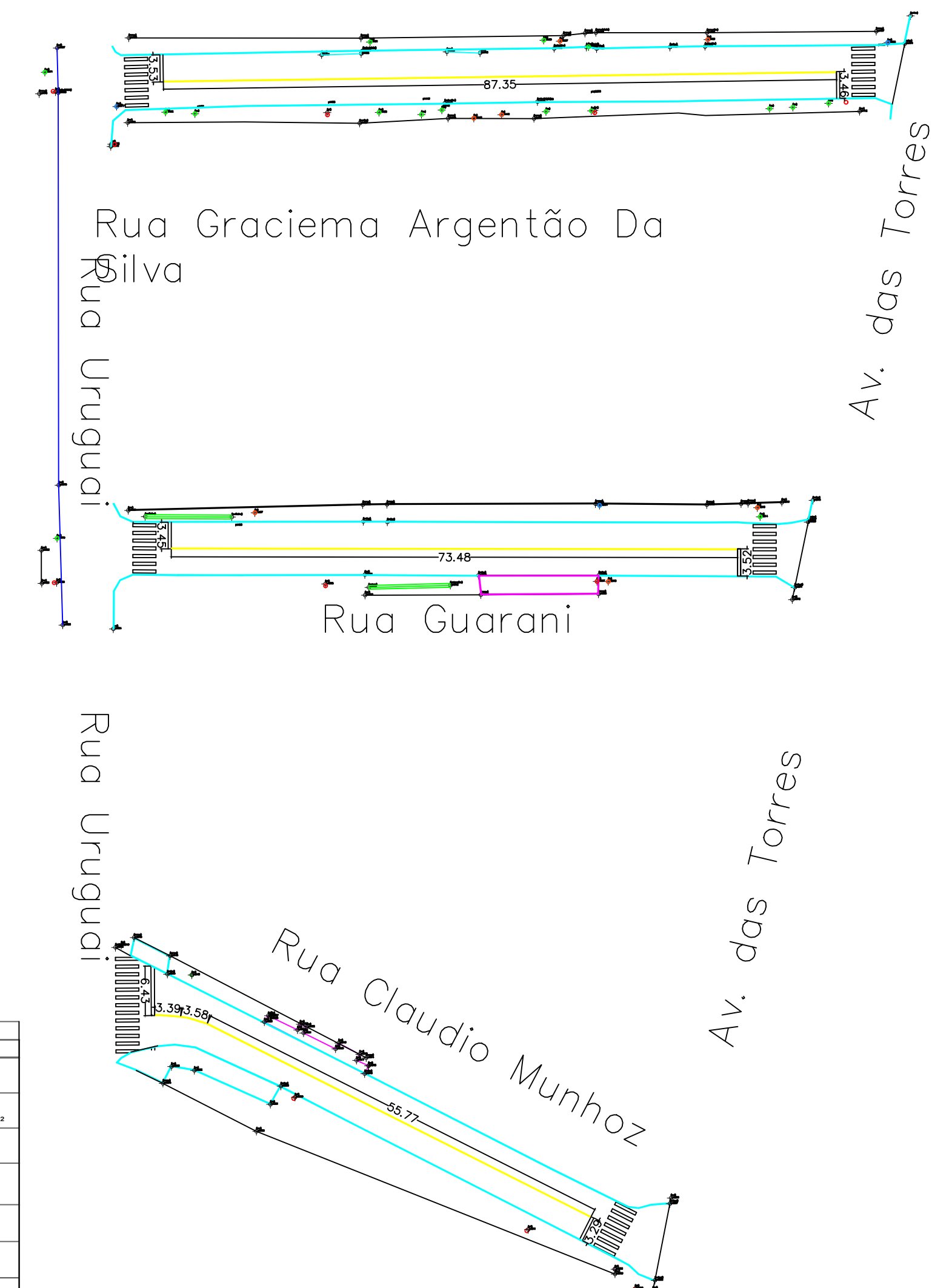

LEGENDA:			
	ALINHAMENTO PREDIAL		CALÇADAS EXISTENTE
	MEIO FIO EXISTENTE		GRAMA EXISTENTE
	EIXO RODOVIA		
	CURVAS DE NÍVEIS MESTRAS		
	CURVAS DE NÍVEIS AUXILIARES		
	PAVIMENTO COM CBUQ EXISTENTE		
	POSTE		
	PAVIMENTO POLIDÉDRICO EXISTENTE		
	CERCA		
	CICLOVIA		
	BOCA DE LOBO EXISTENTE		
	MURRO		
	TUBULAÇÃO PLUVIAL EXISTENTE		
	PLANIMETRIA		
	RODOVIA PR 841		
	ESTAQUEAMENTO		
	PERFIL PRIMITIVO		
	PERFIL PROJETADO		
	EDIFICAÇÃO EXISTENTE		

SINALIZAÇÃO - RUA FIORINDO CAPELLESSO		SINALIZAÇÃO - RUA PAULO BEAL		SINALIZAÇÃO - RUA AUGUSTO KUFFNER		SINALIZAÇÃO - RUA ERNI BECHER	
	LINHA SIMPLES (CONT. OU TRAC.), COM ESP 10 cm NA COR BRANCA (TONALIDADE N.9.5)		LINHA SIMPLES (CONT. OU TRAC.), COM ESP 10 cm NA COR BRANCA (TONALIDADE N.9.5)		LINHA SIMPLES (CONT. OU TRAC.), COM ESP 10 cm NA COR BRANCA (TONALIDADE N.9.5)		LINHA SIMPLES (CONT. OU TRAC.), COM ESP 10 cm NA COR BRANCA (TONALIDADE N.9.5)
	LINHA SIMPLES (CONT. OU TRAC.), COM ESP 40 cm NA COR BRANCA (TONALIDADE N.9.5)		LINHA SIMPLES (CONT. OU TRAC.), COM ESP 40 cm NA COR BRANCA (TONALIDADE N.9.5)		LINHA SIMPLES (CONT. OU TRAC.), COM ESP 40 cm NA COR BRANCA (TONALIDADE N.9.5)		LINHA SIMPLES (CONT. OU TRAC.), COM ESP 40 cm NA COR BRANCA (TONALIDADE N.9.5)
	LINHA SIMPLES E CONTÍNUA, COM ESP 10 cm NA COR AMARELA (TONALIDADE 10YR 7,5/14)		LINHA SIMPLES E CONTÍNUA, COM ESP 10 cm NA COR AMARELA (TONALIDADE 10YR 7,5/14)		LINHA SIMPLES E CONTÍNUA, COM ESP 10 cm NA COR AMARELA (TONALIDADE 10YR 7,5/14)		LINHA SIMPLES E CONTÍNUA, COM ESP 10 cm NA COR AMARELA (TONALIDADE 10YR 7,5/14)
	TACHÃO REFLETIVA BIDIRECIONAL		TACHÃO REFLETIVA BIDIRECIONAL		TACHÃO REFLETIVA BIDIRECIONAL		TACHÃO REFLETIVA BIDIRECIONAL
	PLACA DE SINALIZAÇÃO REFLETIVA-CÍRCULO		PLACA DE SINALIZAÇÃO REFLETIVA-CÍRCULO		PLACA DE SINALIZAÇÃO REFLETIVA-CÍRCULO		PLACA DE SINALIZAÇÃO REFLETIVA-CÍRCULO
	PLACA DE SINALIZAÇÃO REFLETIVA-LOSANGO		PLACA DE SINALIZAÇÃO REFLETIVA-LOSANGO		PLACA DE SINALIZAÇÃO REFLETIVA-LOSANGO		PLACA DE SINALIZAÇÃO REFLETIVA-LOSANGO
	PLACA DE SINALIZAÇÃO REFLETIVA-OCTÓGONO		PLACA DE SINALIZAÇÃO REFLETIVA-OCTÓGONO		PLACA DE SINALIZAÇÃO REFLETIVA-OCTÓGONO		PLACA DE SINALIZAÇÃO REFLETIVA-OCTÓGONO
	PLACA DE SINALIZAÇÃO REFLETIVA-TRIANGULO		PLACA DE SINALIZAÇÃO REFLETIVA-TRIANGULO		PLACA DE SINALIZAÇÃO REFLETIVA-TRIANGULO		PLACA DE SINALIZAÇÃO REFLETIVA-TRIANGULO

<div></div>	PROJETO:	PROJETO DE PAVIMENTAÇÃO		<div> PROPRIETÁRIO: Prefeitura Municipal de Dois Vizinhos</div>	
	CONTEÚDO:	Planta Baixa - SINALIZAÇÃO			
	ENDEREÇO:	Ruas Urbanas - Dois Vizinhos - PR	DATA:		Agosto/2025
	ESCALA:	Indicada	TRÉCHO:		Bairro Diversos
RESPONSABILIDADE TÉCNICA PROJETO:	RESPONSABILIDADE TÉCNICA PROJETO:		PROPRIETÁRIO:	PRANCHA:	
<div>RAUL ZANELLA - CREA PR nº136.200/D</div>	<div></div>		<div>MUNICÍPIO DE DOIS VIZINHOS CNPJ nº 77.205.840/0001-08</div>	<div>PV 37/41</div>	



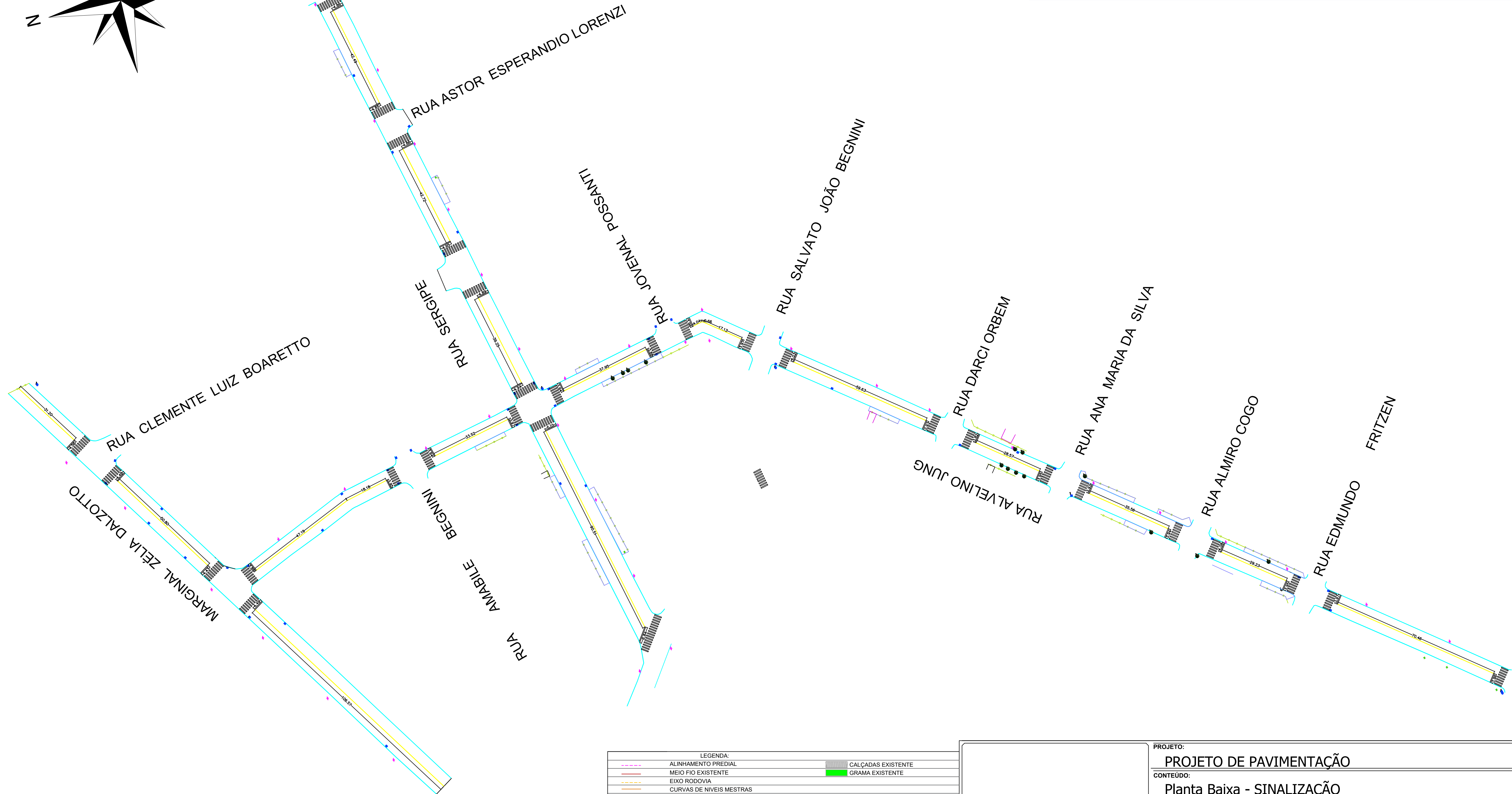

SINALIZAÇÃO - MARGINAL			QUANTITATIVO	SINALIZAÇÃO - RUA SERGIPE			SINALIZAÇÃO - RUA ALVELINO JUNG		
	Linha Simples (Cont. ou Trac.) com Esp 10 cm na Cor Branca (Tonalidade N.9.5)	00,00m²			Linha Simples (Cont. ou Trac.) com Esp 10 cm na Cor Branca (Tonalidade N.9.5)	00,00m²		Linha Simples (Cont. ou Trac.) com Esp 10 cm na Cor Branca (Tonalidade N.9.5)	00,00m²
	Linha Simples (Cont. ou Trac.) com Esp 40 cm na Cor Branca (Tonalidade N.9.5)	50,38 m²			Linha Simples (Cont. ou Trac.) com Esp 40 cm na Cor Branca (Tonalidade N.9.5)	119,68 m²		Linha Simples (Cont. ou Trac.) com Esp 40 cm na Cor Branca (Tonalidade N.9.5)	207,22 m²
	Linha Simples e Contínua, com Esp 10 cm na Cor Amarela (Tonalidade 10YR 7.5/14)	18,86 m²			Linha Simples e Contínua, com Esp 10 cm na Cor Amarela (Tonalidade 10YR 7.5/14)	21,50 m²		Linha Simples e Contínua, com Esp 10 cm na Cor Amarela (Tonalidade 10YR 7.5/14)	38,21 m²
	Tachão Refletiva Bidirecional	00 UND			Tachão Refletiva Bidirecional	00 UND		Tachão Refletiva Bidirecional	00 UND
	Placa de Sinalização Refletiva-Círculo	00 UND			Placa de Sinalização Refletiva-Círculo	00 UND		Placa de Sinalização Refletiva-Círculo	00 UND
	Placa de Sinalização Refletiva-Losango	00 UND			Placa de Sinalização Refletiva-Losango	00 UND		Placa de Sinalização Refletiva-Losango	00 UND
	Placa de Sinalização Refletiva-Octógono	00 UND			Placa de Sinalização Refletiva-Octógono	00 UND		Placa de Sinalização Refletiva-Octógono	00 UND
	Placa de Sinalização Refletiva-Triângulo	00 UND			Placa de Sinalização Refletiva-Triângulo	00 UND		Placa de Sinalização Refletiva-Triângulo	00 UND

LEGENDA:	
	ALINHAMENTO PREDIAL
	MEIO FIO EXISTENTE
	EIXO RODOVIA
	CURVAS DE NÍVEIS MESTRAS
	CURVAS DE NÍVEIS AUXILIARES
	PAVIMENTO COM CBUQ EXISTENTE
	POSTE
	PAVIMENTO POLIÉDRICO EXISTENTE
	CERCA
	CICLOVIA
	BOCA DE LOBO EXISTENTE
	MURO
	TUBULAÇÃO PLUVIAL EXISTENTE
	PLANIMETRIA
	RODOVIA PR 841
	ESTAQUEAMENTO
	PERFIL PRIMITIVO
	PERFIL PROJETADO
	EDIFICAÇÃO EXISTENTE
	CALÇADAS EXISTENTE
	GRAMA EXISTENTE

PROJETO:  
**PROJETO DE PAVIMENTAÇÃO**

CONTEÚDO:  
**Planta Baixa - SINALIZAÇÃO**

ENDEREÇO:  
Ruas Urbanas - Dois Vizinhos - PR

DATA:  
Agosto/2025

ESCALA:  
Indicada

TRECHO:  
Bairro Diversos

RESPONSABILIDADE TÉCNICA PROJETO:

MUNICÍPIO DE DOIS VIZINHOS  
CNPJ nº 77.205.640/0001-08

RESPONSABILIDADE TÉCNICA PROJETO:

MUNICÍPIO DE DOIS VIZINHOS  
CNPJ nº 77.205.640/0001-08

PROPRIETÁRIO:

MUNICÍPIO DE DOIS VIZINHOS  
CNPJ nº 77.205.640/0001-08

PRANCHA:

**PV**  
**38/41**

PROPRIETÁRIO:  
Prefeitura Municipal  
de Dois Vizinhos



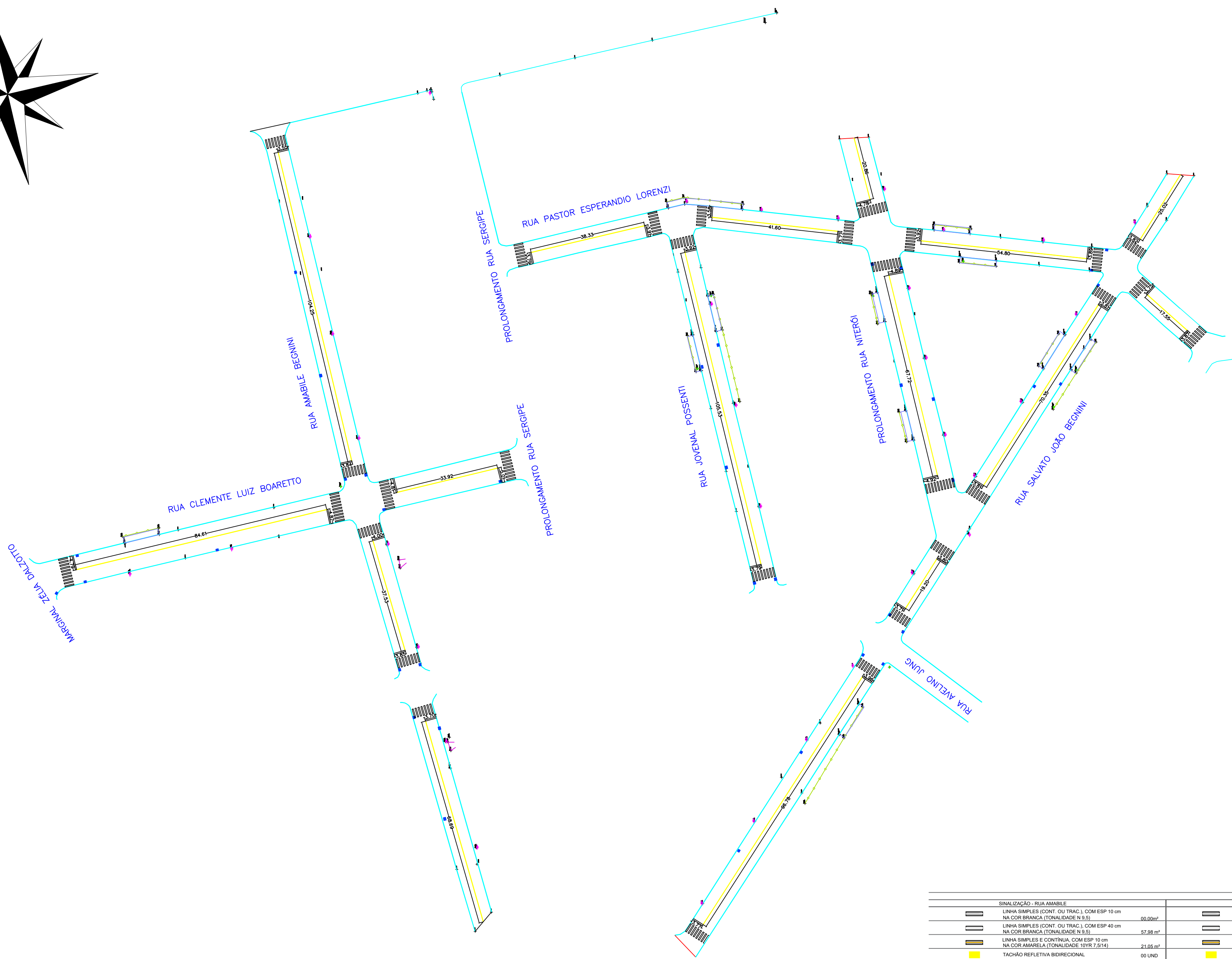

QUANTITATIVO			
<div><div></div></div> <div>SINALIZAÇÃO - RUA AMABILE</div> <div>Linha Simples (cont. ou trac.) com esp 10 cm na cor branca (tonalidade N 9,5)</div> <div>00,00m²</div>	<div><div></div></div> <div>SINALIZAÇÃO - RUA JOVENAL POSSENTI</div> <div>Linha Simples (cont. ou trac.) com esp 10 cm na cor branca (tonalidade N 9,5)</div> <div>00,00m²</div>	<div><div></div></div> <div>SINALIZAÇÃO - RUA PASTOR LORENZI</div> <div>Linha Simples (cont. ou trac.) com esp 10 cm na cor branca (tonalidade N 9,5)</div> <div>00,00m²</div>	<div><div></div></div> <div>SINALIZAÇÃO - RUA NITEROI</div> <div>Linha Simples (cont. ou trac.) com esp 10 cm na cor branca (tonalidade N 9,5)</div> <div>00,00m²</div>
<div><div></div></div> <div>Linha Simples (cont. ou trac.) com esp 40 cm na cor branca (tonalidade N 9,5)</div> <div>57,58 m²</div>	<div><div></div></div> <div>Linha Simples (cont. ou trac.) com esp 40 cm na cor branca (tonalidade N 9,5)</div> <div>22,28 m²</div>	<div><div></div></div> <div>Linha Simples (cont. ou trac.) com esp 40 cm na cor branca (tonalidade N 9,5)</div> <div>87,79 m²</div>	<div><div></div></div> <div>Linha Simples (cont. ou trac.) com esp 40 cm na cor branca (tonalidade N 9,5)</div> <div>61,84 m²</div>
<div><div></div></div> <div>Linha Simples e Contínua, com esp 10 cm na cor amarela (tonalidade 10YR 7,5/14)</div> <div>21,56 m²</div>	<div><div></div></div> <div>Linha Simples e Contínua, com esp 10 cm na cor amarela (tonalidade 10YR 7,5/14)</div> <div>10,56 m²</div>	<div><div></div></div> <div>Linha Simples e Contínua, com esp 10 cm na cor amarela (tonalidade 10YR 7,5/14)</div> <div>16,23 m²</div>	<div><div></div></div> <div>Linha Simples e Contínua, com esp 10 cm na cor amarela (tonalidade 10YR 7,5/14)</div> <div>08,86 m²</div>
<div><div></div></div> <div>Tachão Refletiva Bidirecional</div> <div>00 UND</div>	<div><div></div></div> <div>Tachão Refletiva Bidirecional</div> <div>00 UND</div>	<div><div></div></div> <div>Tachão Refletiva Bidirecional</div> <div>00 UND</div>	<div><div></div></div> <div>Tachão Refletiva Bidirecional</div> <div>00 UND</div>
<div><div></div></div> <div>Placa de Sinalização Refletiva-Círculo</div> <div>00 UND</div>	<div><div></div></div> <div>Placa de Sinalização Refletiva-Círculo</div> <div>00 UND</div>	<div><div></div></div> <div>Placa de Sinalização Refletiva-Círculo</div> <div>00 UND</div>	<div><div></div></div> <div>Placa de Sinalização Refletiva-Círculo</div> <div>00 UND</div>
<div><div></div></div> <div>Placa de Sinalização Refletiva-Losango</div> <div>00 UND</div>	<div><div></div></div> <div>Placa de Sinalização Refletiva-Losango</div> <div>00 UND</div>	<div><div></div></div> <div>Placa de Sinalização Refletiva-Losango</div> <div>00 UND</div>	<div><div></div></div> <div>Placa de Sinalização Refletiva-Losango</div> <div>00 UND</div>
<div><div></div></div> <div>Placa de Sinalização Refletiva-Octógono</div> <div>00 UND</div>	<div><div></div></div> <div>Placa de Sinalização Refletiva-Octógono</div> <div>00 UND</div>	<div><div></div></div> <div>Placa de Sinalização Refletiva-Octógono</div> <div>00 UND</div>	<div><div></div></div> <div>Placa de Sinalização Refletiva-Octógono</div> <div>00 UND</div>
<div><div></div></div> <div>Placa de Sinalização Refletiva-Triângulo</div> <div>00 UND</div>	<div><div></div></div> <div>Placa de Sinalização Refletiva-Triângulo</div> <div>00 UND</div>	<div><div></div></div> <div>Placa de Sinalização Refletiva-Triângulo</div> <div>00 UND</div>	<div><div></div></div> <div>Placa de Sinalização Refletiva-Triângulo</div> <div>00 UND</div>

LEGENDA:			
	ALINHAMENTO PREDIAL		CALÇADAS EXISTENTE
	MEIO FIO EXISTENTE		GRAMA EXISTENTE
	EIXO RODOVIA		
	CURVAS DE NÍVEIS MESTRAS		
	CURVAS DE NÍVEIS AUXILIARES		
	PAVIMENTO COM CBUQ EXISTENTE		
	POSTE		
	PAVIMENTO POLIEDRICO EXISTENTE		
	CERCA		
	CICLOVIA		
	BOCA DE LOBO EXISTENTE		
	MURRO		
	TUBULAÇÃO PLUVIAL EXISTENTE		
	PLANIMETRIA		
	RODOVIA PR 841		
	ESTAQUEAMENTO		
	PERFIL PRIMITIVO		
	PERFIL PROJETADO		
	EDIFICAÇÃO EXISTENTE		

PROJETO:

PROJETO DE PAVIMENTAÇÃO

CONTEÚDO:

Planta Baixa - SINALIZAÇÃO

ENDEREÇO:

Ruas Urbanas - Dois Vizinhos - PR

DATA:

Agosto/2025

ESCALA:

Indicada

TRECHO:

Bairro Diversos

PROPRIETÁRIO:

MUNICIPIO DE AMPÉRE  
CNPJ nº 77.205.640/0001-08

PROPRIETÁRIO:

Prefeitura Municipal de Dois Vizinhos

BRANCHA:

PV  
39/41

RESPONSABILIDADE TÉCNICA PROJETO:

RALUI ZANELLA - CREA PR nº136.200/D



SINALIZAÇÃO - RUA AZELEIAS		SINALIZAÇÃO - RUA DOS ALECRINS	
	LINHA SIMPLES (CONT. OU TRAC.), COM ESP 10 cm NA COR BRANCA (TONALIDADE N 9.5)		LINHA SIMPLES (CONT. OU TRAC.), COM ESP 10 cm NA COR BRANCA (TONALIDADE N 9.5)
	LINHA SIMPLES (CONT. OU TRAC.), COM ESP 40 cm NA COR BRANCA (TONALIDADE N 9.5)		LINHA SIMPLES (CONT. OU TRAC.), COM ESP 40 cm NA COR BRANCA (TONALIDADE N 9.5)
	LINHA SIMPLES E CONTÍNUA, COM ESP 10 cm NA COR AMARELA (TONALIDADE 10YR 7.5/14)		LINHA SIMPLES E CONTÍNUA, COM ESP 10 cm NA COR AMARELA (TONALIDADE 10YR 7.5/14)
	TACHÃO REFLETIVA BIDIRECIONAL		TACHÃO REFLETIVA BIDIRECIONAL
	PLACA DE SINALIZAÇÃO REFLETIVA-CÍRCULO		PLACA DE SINALIZAÇÃO REFLETIVA-CÍRCULO
	PLACA DE SINALIZAÇÃO REFLETIVA-LOSANGO		PLACA DE SINALIZAÇÃO REFLETIVA-LOSANGO
	PLACA DE SINALIZAÇÃO REFLETIVA-OCTÓGONO		PLACA DE SINALIZAÇÃO REFLETIVA-OCTÓGONO
	PLACA DE SINALIZAÇÃO REFLETIVA-TRIANGULO		PLACA DE SINALIZAÇÃO REFLETIVA-TRIANGULO

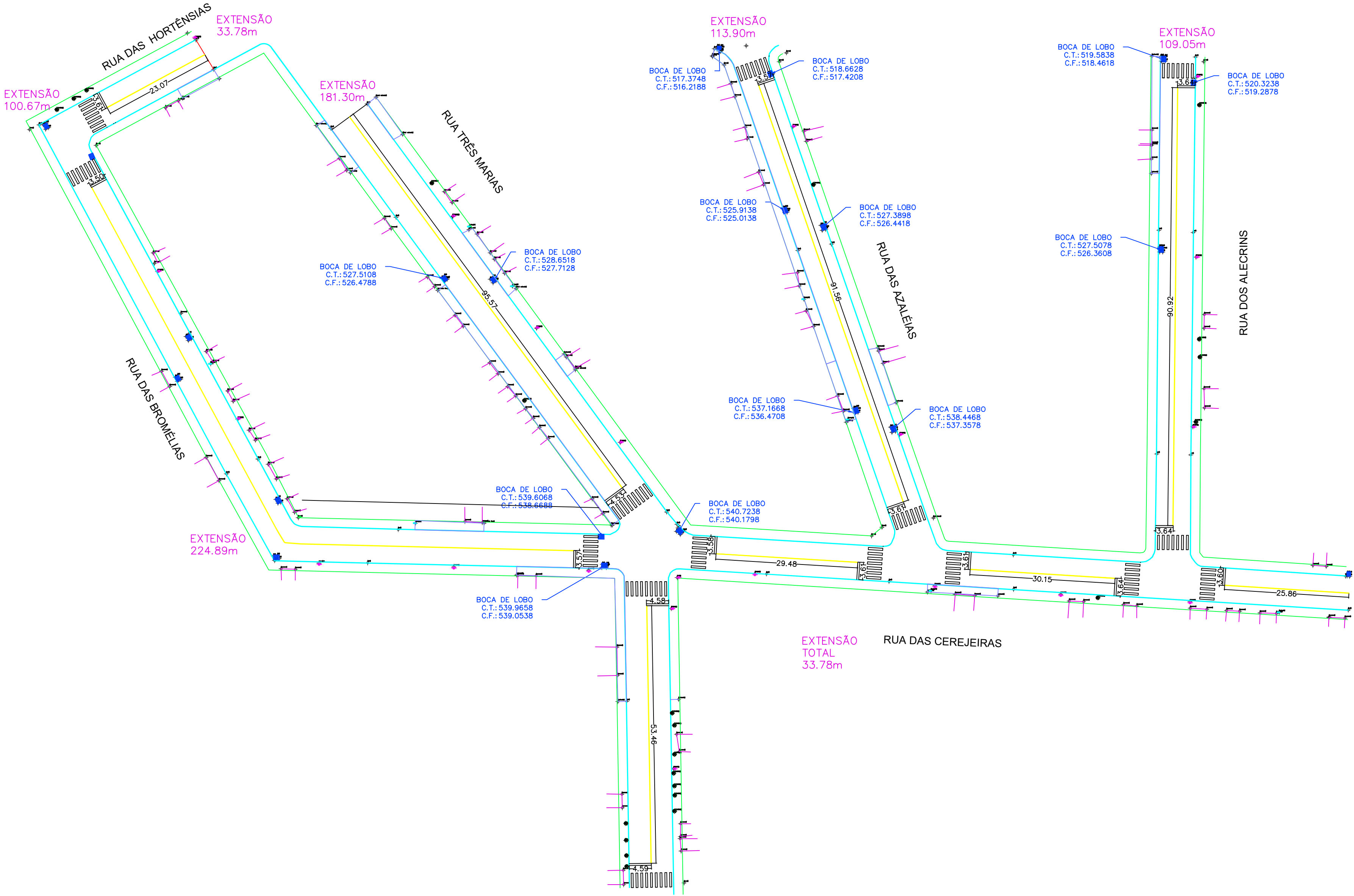

LEGENDA:	
	ALINHAMENTO PREDIAL
	MEIO FIO EXISTENTE
	EIXO RODOVIA
	CURVAS DE NÍVEIS MESTRAS
	CURVAS DE NÍVEIS AUXILIARES
	PAVIMENTO COM CBUQ EXISTENTE
	POSTE
	PAVIMENTO POLIEDRICO EXISTENTE
	CERCA
	CICLOVIA
	BOCA DE LOBO EXISTENTE
	MURRO
	TUBULAÇÃO PLUVIAL EXISTENTE
	PLANIMETRIA
	RODOVIA PR 841
	ESTAQUEAMENTO
	PERFIL PRIMITIVO
	PERFIL PROJETADO
	EDIFICAÇÃO EXISTENTE

QUANTITATIVO			
SINALIZAÇÃO - RUA HORTENSIA	SINALIZAÇÃO - RUA DAS BROMÉLIAS	SINALIZAÇÃO - RUA DAS CEREJEIRAS	SINALIZAÇÃO - RUA TRÊS MARIAS
LINHA SIMPLES (CONT. OU TRAC.), COM ESP 10 cm NA COR BRANCA (TONALIDADE N 9.5)	LINHA SIMPLES (CONT. OU TRAC.), COM ESP 10 cm NA COR BRANCA (TONALIDADE N 9.5)	LINHA SIMPLES (CONT. OU TRAC.), COM ESP 10 cm NA COR BRANCA (TONALIDADE N 9.5)	LINHA SIMPLES (CONT. OU TRAC.), COM ESP 10 cm NA COR BRANCA (TONALIDADE N 9.5)
LINHA SIMPLES (CONT. OU TRAC.), COM ESP 40 cm NA COR BRANCA (TONALIDADE N 9.5) 09,84 m²	LINHA SIMPLES (CONT. OU TRAC.), COM ESP 40 cm NA COR BRANCA (TONALIDADE N 9.5) 19,63 m²	LINHA SIMPLES (CONT. OU TRAC.), COM ESP 40 cm NA COR BRANCA (TONALIDADE N 9.5) 118,48m²	LINHA SIMPLES (CONT. OU TRAC.), COM ESP 40 cm NA COR BRANCA (TONALIDADE N 9.5) 37,88 m²
LINHA SIMPLES E CONTÍNUA, COM ESP 10 cm NA COR AMARELA (TONALIDADE 10YR 7.5/14) 2,31 m²	LINHA SIMPLES E CONTÍNUA, COM ESP 10 cm NA COR AMARELA (TONALIDADE 10YR 7.5/14) 14,4 m²	LINHA SIMPLES E CONTÍNUA, COM ESP 10 cm NA COR AMARELA (TONALIDADE 10YR 7.5/14) 00,00m²	LINHA SIMPLES E CONTÍNUA, COM ESP 10 cm NA COR AMARELA (TONALIDADE 10YR 7.5/14) 14,90 m²
TACHÃO REFLETIVA BIDIRECIONAL	TACHÃO REFLETIVA BIDIRECIONAL	TACHÃO REFLETIVA BIDIRECIONAL	TACHÃO REFLETIVA BIDIRECIONAL
40  PLACA DE SINALIZAÇÃO REFLETIVA-CÍRCULO	40  PLACA DE SINALIZAÇÃO REFLETIVA-CÍRCULO	40  PLACA DE SINALIZAÇÃO REFLETIVA-CÍRCULO	40  PLACA DE SINALIZAÇÃO REFLETIVA-CÍRCULO
PLACA DE SINALIZAÇÃO REFLETIVA-LOSANGO	PLACA DE SINALIZAÇÃO REFLETIVA-LOSANGO	PLACA DE SINALIZAÇÃO REFLETIVA-LOSANGO	PLACA DE SINALIZAÇÃO REFLETIVA-LOSANGO
PLACA DE SINALIZAÇÃO REFLETIVA-OCTÓGONO	PLACA DE SINALIZAÇÃO REFLETIVA-OCTÓGONO	PLACA DE SINALIZAÇÃO REFLETIVA-OCTÓGONO	PLACA DE SINALIZAÇÃO REFLETIVA-OCTÓGONO
PLACA DE SINALIZAÇÃO REFLETIVA-TRIANGULO	PLACA DE SINALIZAÇÃO REFLETIVA-TRIANGULO	PLACA DE SINALIZAÇÃO REFLETIVA-TRIANGULO	PLACA DE SINALIZAÇÃO REFLETIVA-TRIANGULO

PROJETO:  
**PROJETO DE PAVIMENTAÇÃO**

CONTEÚDO:  
**Planta Baixa - SINALIZAÇÃO**

ENDEREÇO:  
Ruas Urbanas - Dois Vizinhos - PR

ESCALA:  
Indicada

DATA:  
Agosto/2025

TRECHO:  
Bairro Diversos

RESPONSABILIDADE TÉCNICA PROJETO:  
  
RAUL ZANELLA - CREA PR nº136.200/D

RESPONSABILIDADE TÉCNICA PROJETO:

PROPRIETÁRIO:  
  
MUNICÍPIO DE DOIS VIZINHOS  
CNPJ nº 77.205.640/0001-08

PRANCHA:  
**PV**  
**40/41**



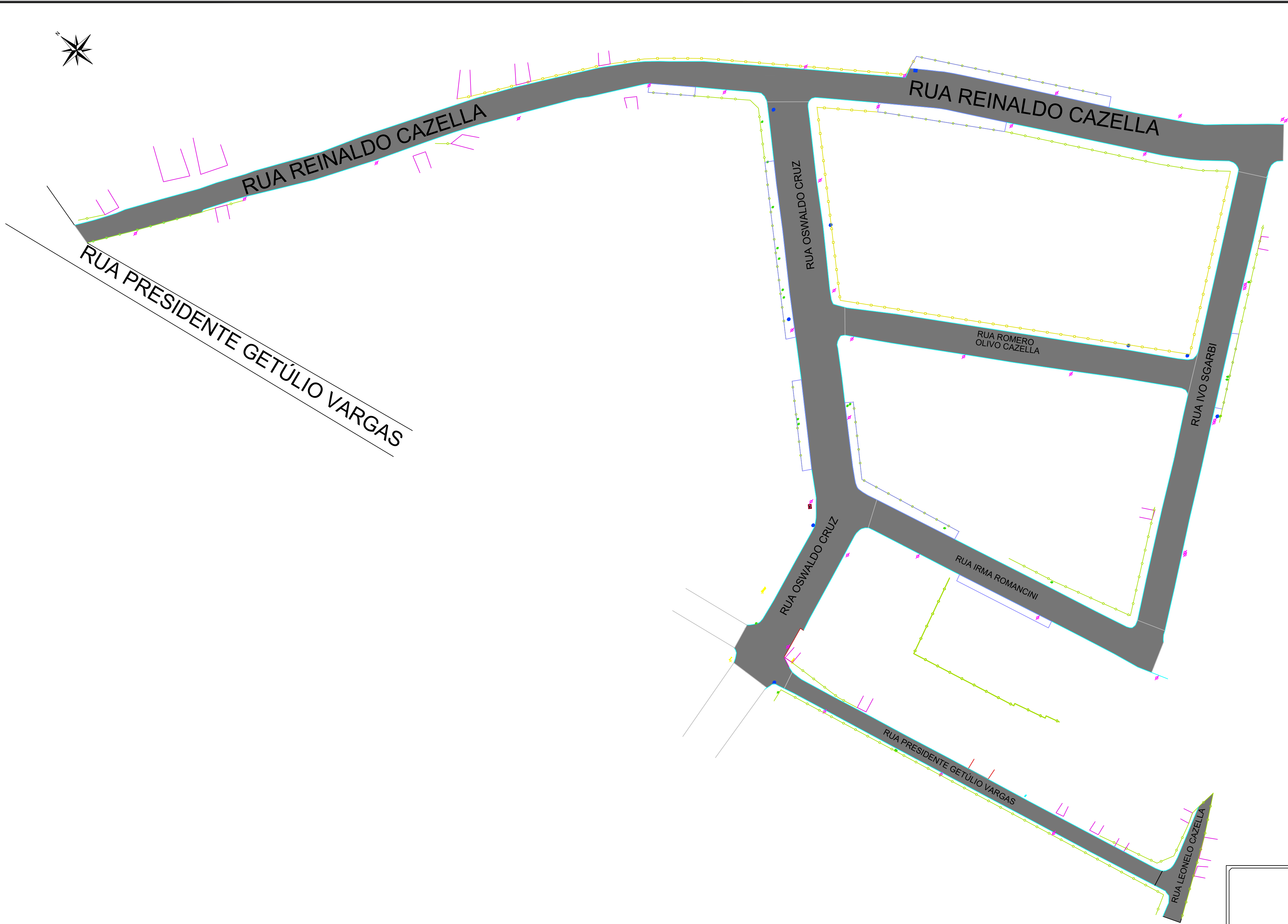

QUANTITATIVO		QUANTITATIVO	
RECAP RUA REINALDO CAZELLA		RECAP RUA IRMA ROMANCINI	
LIMPEZA DE PISTA	2.587,22 m²	LIMPEZA DE PISTA	702,54 m²
REPERFILAGEM A EXECUTAR	2.587,22 m² - 77,62 m³ - 197,15 t	REPERFILAGEM A EXECUTAR	702,54 m² - 21,08 m³ - 53,53 t
IMPRIMÇÃO EAI - Consumo 0,0011	388,08 m² - 0,35 t	IMPRIMÇÃO EAI - Consumo 0,0011	105,36 m² - 0,12 t
PINTURA DE LIGAÇÃO RR1-C - Consumo 0,0005	5.174,44 m² - 2,59 t	PINTURA DE LIGAÇÃO RR1-C - Consumo 0,0005	1.405,08 m² - 0,70 t
CAPA CBUQ A EXECUTAR Faixa C Teor 5,3% e 5,00cm	2.587,22 m² - 77,62 m³ - 197,15 t	CAPA CBUQ A EXECUTAR Faixa C Teor 5,3% e 5,00cm	702,54 m² - 21,08 m³ - 53,53 t
FRESAGEM DESCONTINUA	00,00m² - 00,00m³	FRESAGEM DESCONTINUA	00,00m² - 00,00m³
QUANTITATIVO		QUANTITATIVO	
RECAP RUA OSWALDO CRUZ		RECAP RUA PRESIDENTE GETULIO VARGAS	
LIMPEZA DE PISTA	1.849,45 m²	LIMPEZA DE PISTA	478,41 m²
REPERFILAGEM A EXECUTAR	1.849,45 m² - 55,48 m³ - 140,93 t	REPERFILAGEM A EXECUTAR	478,41 m² - 14,35 m³ - 36,45 t
IMPRIMÇÃO EAI - Consumo 0,0011	277,42 m² - 0,31 t	IMPRIMÇÃO EAI - Consumo 0,0011	144,83 m² - 0,08 t
PINTURA DE LIGAÇÃO RR1-C - Consumo 0,0005	3.698,90 m² - 1,85 t	PINTURA DE LIGAÇÃO RR1-C - Consumo 0,0005	956,82 m² - 0,48 t
CAPA CBUQ A EXECUTAR Faixa C Teor 5,3% e 5,00cm	1.849,45 m² - 55,48 m³ - 140,93 t	CAPA CBUQ A EXECUTAR Faixa C Teor 5,3% e 5,00cm	478,41 m² - 14,35 m³ - 36,45 t
FRESAGEM DESCONTINUA	00,00m² - 00,00m³	FRESAGEM DESCONTINUA	00,00m² - 00,00m³
QUANTITATIVO		QUANTITATIVO	
RECAP RUA ROMERO OLIVO CAZELLA		RECAP RUA IVO SGARBI	
LIMPEZA DE PISTA	746,20 m²	LIMPEZA DE PISTA	965,55 m²
REPERFILAGEM A EXECUTAR	746,20 m² - 22,39 m³ - 56,86 t	REPERFILAGEM A EXECUTAR	965,55 m² - 28,97 m³ - 73,57 t
IMPRIMÇÃO EAI - Consumo 0,0011	111,93 m² - 0,12 t	IMPRIMÇÃO EAI - Consumo 0,0011	144,83 m² - 0,16 t
PINTURA DE LIGAÇÃO RR1-C - Consumo 0,0005	1.492,40 m² - 0,75 t	PINTURA DE LIGAÇÃO RR1-C - Consumo 0,0005	3.000,00m² - 1,5 t
CAPA CBUQ A EXECUTAR Faixa C Teor 5,3% e 5,00cm	746,20 m² - 22,39 m³ - 56,86 t	CAPA CBUQ A EXECUTAR Faixa C Teor 5,3% e 5,00cm	965,55 m² - 28,97 m³ - 73,57 t
FRESAGEM DESCONTINUA	00,00m² - 00,00m³	FRESAGEM DESCONTINUA	00,00m² - 00,00m³
QUANTITATIVO			
RECAP RUA LEONELO CAZELLA			
LIMPEZA DE PISTA	177,00 m²		
REPERFILAGEM A EXECUTAR	177,00 m² - 5,31 m³ - 13,49 t		
IMPRIMÇÃO EAI - Consumo 0,0011	26,55 m² - 0,03 t		
PINTURA DE LIGAÇÃO RR1-C - Consumo 0,0005	354,00 m² - 0,18 t		
CAPA CBUQ A EXECUTAR Faixa C Teor 5,3% e 5,00cm	177,00 m² - 5,31 m³ - 13,49 t		
FRESAGEM DESCONTINUA	00,00m² - 00,00m³		

	ALINHAMENTO CENTRAL
	LIMITE FAIXA DE DOMÍNIO DER
	LIMITE FAIXA NÃO EDIFICANTE
	CERCA EXISTENTE
	POSTE REDE ELÉTRICA COPEL DE 40
	POÇO DE VISITA (PV) ESGOTO SANEPAR
	TAMPA DE CONCRETO SANEPAR
	BOCA DE LOBO EXISTENTE
	REGISTRO ÁGUA SANEPAR
	ACESSOS EXISTENTES
	PROJEÇÃO ALINHAMENTO PREDIAL
	POSTE SEMÁFORO / PLACA INDICAÇÃO
	HIDRANTE
	TAMPA DE AÇO ESCRITO TELEFONIA
	TAMPA DE AÇO ESCRITO COPEL
	CALÇADA EM PAVER
	ÁRVORES

PROJETO:

PROJETO DE PAVIMENTAÇÃO

CONTEÚDO:

Planta Baixa - GEOMETRICO

ENDEREÇO:

Ruas Urbanas - Dois Vizinhos - PR

ESCALA:

Indicada

RESPONSABILIDADE TÉCNICA PROJETO:

RAUL ZANELLA - CREA PR nº136.200/D

DATA:

Agosto/2025

TRECHO:

Bairro Diversos

RESPONSABILIDADE TÉCNICA PROJETO:

PROPRIETÁRIO:

MUNICÍPIO DE DOIS VIZINHOS  
CNPJ nº 17.200.840/0001-08

PRANCHA:

PV

09/41

PROPRIETÁRIO:

Prefeitura Municipal de Dois Vizinhos



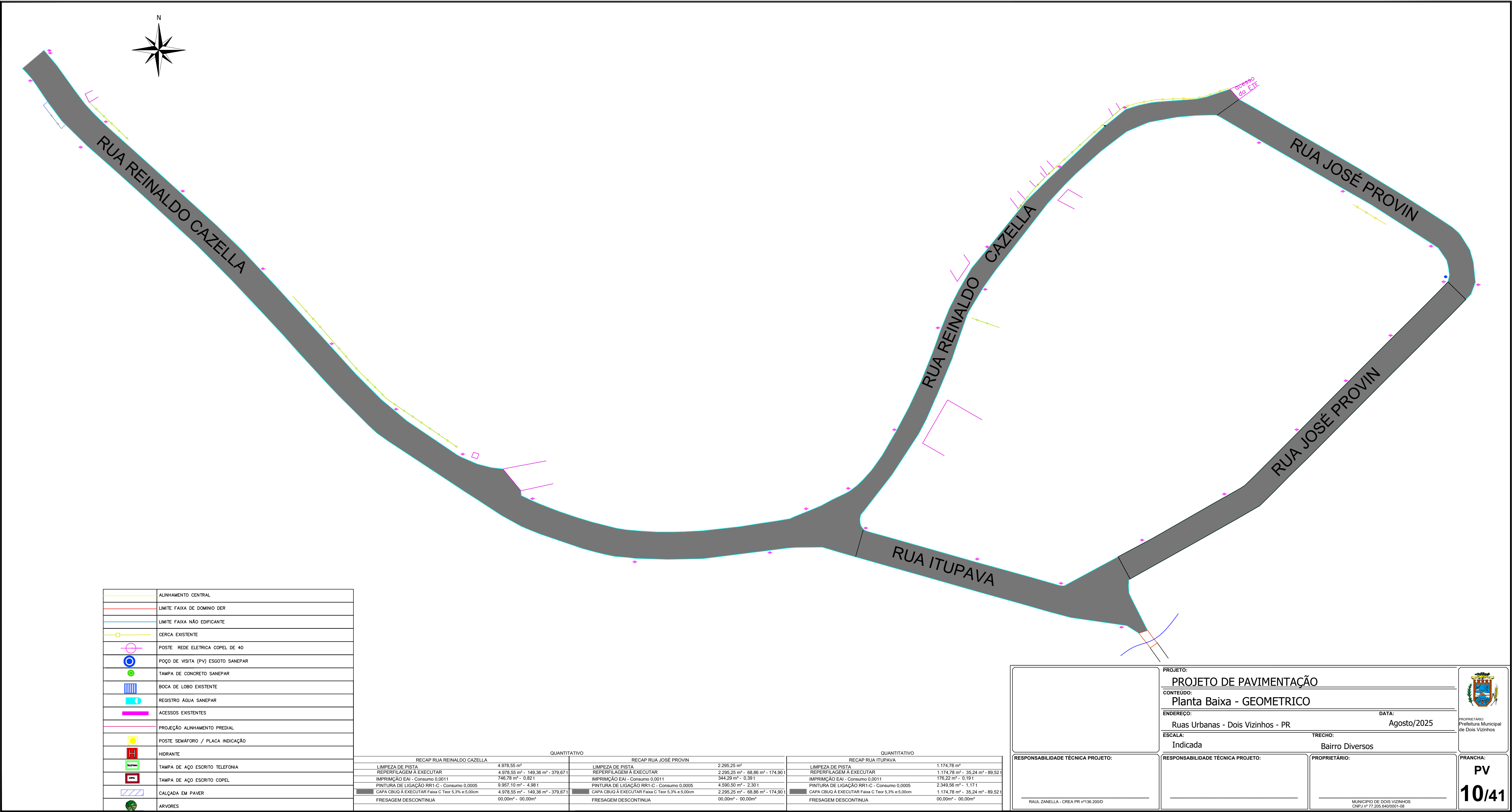

RAUL ZANELLA - CREA PR nº136.200/D

PROJETO:

PROJETO DE PAVIMENTAÇÃO

CONTEÚDO:

Planta Baixa - GEOMETRICO

ENDEREÇO:

Ruas Urbanas - Dois Vizinhos - PR

DATA:

Agosto/2025

ESCALA:

Indicada

TRECHO:

Bairro Diversos

RESPONSABILIDADE TÉCNICA PROJETO:

RESPONSABILIDADE TÉCNICA PROJETO:

PROPRIETÁRIO:

MUNICÍPIO DE DOIS VIZINHOS  
CNPJ nº 77.205.640/0001-08

PRANCHA:

PV  
10/41

PROPRIETÁRIO:

Prefeitura Municipal de Dois Vizinhos



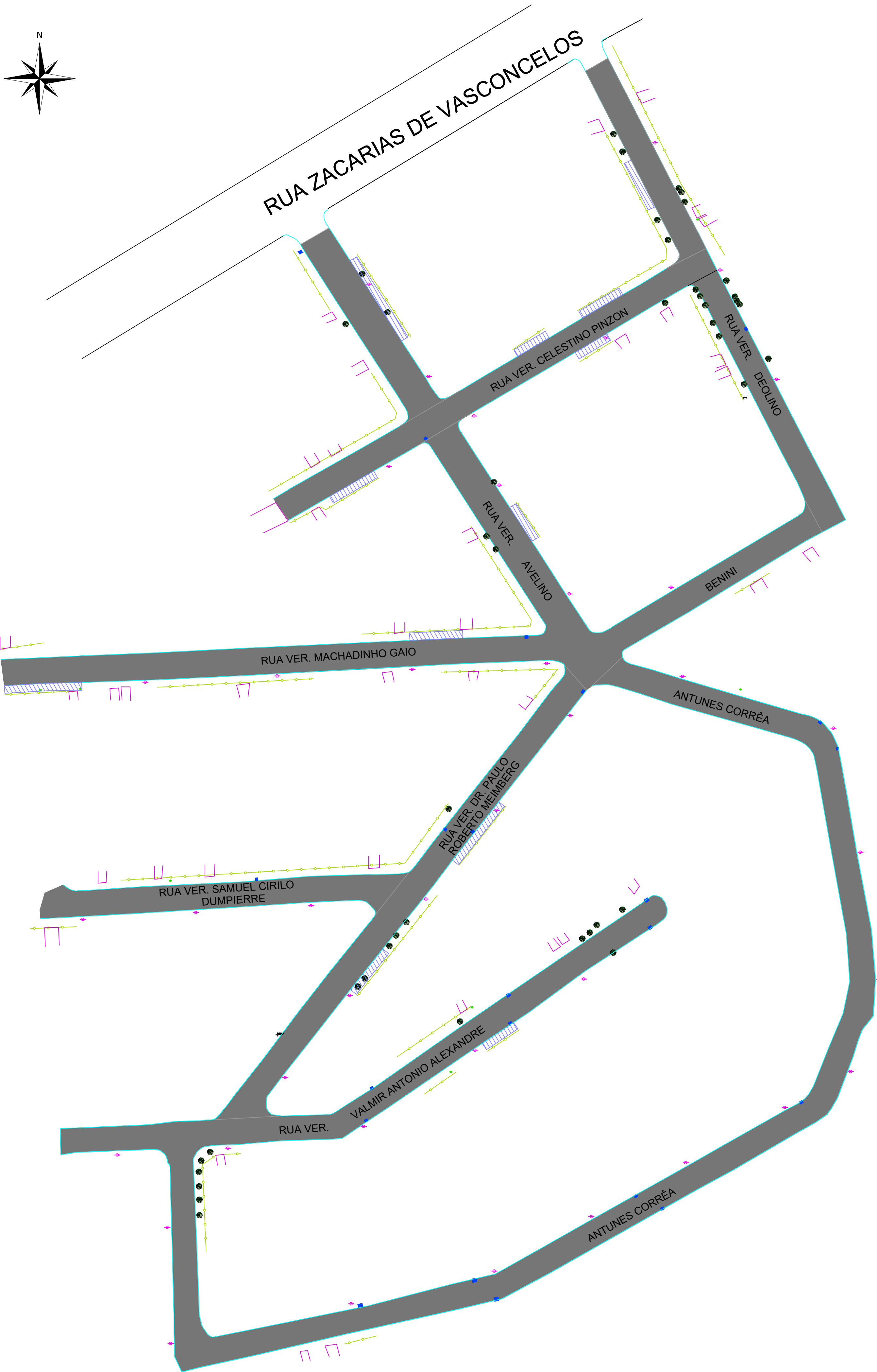
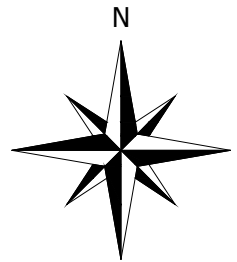

	ALINHAMENTO CENTRAL			QUANTITATIVO				QUANTITATIVO				
	LIMITE FAIXA DE DOMINIO DER			RECAP RUA VEREADOR DEOLINO				RECAP RUA VEREADOR AVELINO				
	LIMITE FAIXA NÃO EDIFICANTE			LIMPEZA DE PISTA	890,36 m²			LIMPEZA DE PISTA	879,93 m²			
	CERCA EXISTENTE			REPERFILAGEM A EXECUTAR	890,36 m² - 26,71 m³ - 67,85 t			REPERFILAGEM A EXECUTAR	879,93 m² - 26,40 m³ - 67,05 t			
	POSTE REDE ELETRICA COPEL DE 40			IMPRIMÇÃO EAI - Consumo 0,0011	133,55 m² - 0,15 t			IMPRIMÇÃO EAI - Consumo 0,0011	131,98 m² - 0,15 t			
	POÇO DE VISITA (PV) ESGOTO SANEPAR			PINTURA DE LIGAÇÃO RR1-C - Consumo 0,0005	1.780,72 m² - 0,89 t			PINTURA DE LIGAÇÃO RR1-C - Consumo 0,0005	1.759,86 m² - 0,88 t			
	TAMPA DE CONCRETO SANEPAR			CAPA CBUQ A EXECUTAR Faixa C Teor 5,3% e 5,00cm	890,36 m² - 26,71 m³ - 67,85 t			CAPA CBUQ A EXECUTAR Faixa C Teor 5,3% e 5,00cm	879,93 m² - 26,40 m³ - 67,05 t			
	BOCA DE LOBO EXISTENTE			FRESAGEM DESCONTINUA	00,00m² - 00,00m³			FRESAGEM DESCONTINUA	00,00m² - 00,00m³			
	REGISTRO AGUA SANEPAR											
	ACESSOS EXISTENTES			QUANTITATIVO				QUANTITATIVO				
	PROJEÇÃO ALINHAMENTO PREDIAL			RECAP RUA VEREADOR CELESTINO PINZON				RECAP RUA BININI				
	POSTE SEMÁFORO / PLACA INDICAÇÃO			LIMPEZA DE PISTA	880,52 m²			LIMPEZA DE PISTA	428,08 m²			
	HIDRANTE			REPERFILAGEM A EXECUTAR	880,52 m² - 26,42 m³ - 67,10 t			REPERFILAGEM A EXECUTAR	428,08 m² - 07,44 m³ - 32,62 t			
	TAMPA DE AÇO ESCRITO TELEFONIA			IMPRIMÇÃO EAI - Consumo 0,0011	132,08 m² - 0,15 t			IMPRIMÇÃO EAI - Consumo 0,0011	64,21 m² - 0,07 t			
	TAMPA DE AÇO ESCRITO COPEL			PINTURA DE LIGAÇÃO RR1-C - Consumo 0,0005	1.761,04 m² - 0,88 t			PINTURA DE LIGAÇÃO RR1-C - Consumo 0,0005	856,16 m² - 0,43 t			
	CALÇADA EM PAVER			CAPA CBUQ A EXECUTAR Faixa C Teor 5,3% e 5,00cm	880,52 m² - 26,42 m³ - 67,10 t			CAPA CBUQ A EXECUTAR Faixa C Teor 5,3% e 5,00cm	428,08 m² - 07,44 m³ - 32,62 t			
	ARVORES			FRESAGEM DESCONTINUA	00,00m² - 00,00m³			FRESAGEM DESCONTINUA	00,00m² - 00,00m³			

				QUANTITATIVO				QUANTITATIVO				
				RECAP RUA VEREADOR MACHADINHO GAIO				RECAP RUA ANTUNES CORRÊA				
				LIMPEZA DE PISTA	1.013,39 m²			LIMPEZA DE PISTA	2.638,03 m²			
				REPERFILAGEM A EXECUTAR	1.013,39 m² - 30,40 m³ - 77,22 t			REPERFILAGEM A EXECUTAR	2.638,03 m² - 79,14 m³ - 201,02 t			
				IMPRIMÇÃO EAI - Consumo 0,0011	152,01 m² - 0,17 t			IMPRIMÇÃO EAI - Consumo 0,0011	395,70 m² - 0,44 t			
				PINTURA DE LIGAÇÃO RR1-C - Consumo 0,0005	2.026,78 m² - 1,01 t			PINTURA DE LIGAÇÃO RR1-C - Consumo 0,0005	5.276,06 m² - 2,64 t			
				CAPA CBUQ A EXECUTAR Faixa C Teor 5,3% e 5,00cm	1.013,39 m² - 30,40 m³ - 77,22 t			CAPA CBUQ A EXECUTAR Faixa C Teor 5,3% e 5,00cm	2.638,03 m² - 79,14 m³ - 201,02 t			
				FRESAGEM DESCONTINUA	00,00m² - 00,00m³			FRESAGEM DESCONTINUA	00,00m² - 00,00m³			

				QUANTITATIVO				QUANTITATIVO				
				RECAP RUA VEREADOR DR PAULO ROBERTO MEIMBERG				RECAP RUA VEREADOR SAMUEL CIRILO				
				LIMPEZA DE PISTA	1.037,37 m²			LIMPEZA DE PISTA	646,56 m²			
				REPERFILAGEM A EXECUTAR	1.037,37 m² - 31,12 m³ - 79,05 t			REPERFILAGEM A EXECUTAR	646,56 m² - 19,40 m³ - 49,27 t			
				IMPRIMÇÃO EAI - Consumo 0,0011	155,61 m² - 0,17 t			IMPRIMÇÃO EAI - Consumo 0,0011	96,98 m² - 0,11 t			
				PINTURA DE LIGAÇÃO RR1-C - Consumo 0,0005	2.074,74 m² - 1,04 t			PINTURA DE LIGAÇÃO RR1-C - Consumo 0,0005	1.293,12 m² - 0,65 t			
				CAPA CBUQ A EXECUTAR Faixa C Teor 5,3% e 5,00cm	1.037,37 m² - 31,12 m³ - 79,05 t			CAPA CBUQ A EXECUTAR Faixa C Teor 5,3% e 5,00cm	646,56 m² - 19,40 m³ - 49,27 t			
				FRESAGEM DESCONTINUA	00,00m² - 00,00m³			FRESAGEM DESCONTINUA	00,00m² - 00,00m³			

				QUANTITATIVO				QUANTITATIVO				
				RECAP RUA VEREADOR VALMIR ANTONIO ALEXANDRE								
				LIMPEZA DE PISTA	1.173,04 m²							
				REPERFILAGEM A EXECUTAR	1.173,04 m² - 35,19 m³ - 89,39 t							
				IMPRIMÇÃO EAI - Consumo 0,0011	175,96 m² - 0,19 t							
				PINTURA DE LIGAÇÃO RR1-C - Consumo 0,0005	2.346,08 m² - 1,17 t							
				CAPA CBUQ A EXECUTAR Faixa C Teor 5,3% e 5,00cm	1.173,04 m² - 35,19 m³ - 89,39 t							
				FRESAGEM DESCONTINUA	00,00m² - 00,00m³							

PROJETO:

PROJETO DE PAVIMENTAÇÃO

CONTEÚDO:

Planta Baixa - GEOMETRICO

ENDEREÇO:

Ruas Urbanas - Dois Vizinhos - PR

DATA:

Agosto/2025

ESCALA:

Indicada

TRECHO:

Bairro Diversos

RESPONSABILIDADE TÉCNICA PROJETO:

RAUL ZANELLA - CREA PR nº136.200/D

RESPONSABILIDADE TÉCNICA PROJETO:

PROPRIETÁRIO:

MUNICÍPIO DE DOIS VIZINHOS  
CNPJ nº 77.205.640/0001-08

PRANCHA:

PV  
11/41



PROPRIETÁRIO:  
Prefeitura Municipal  
de Dois Vizinhos



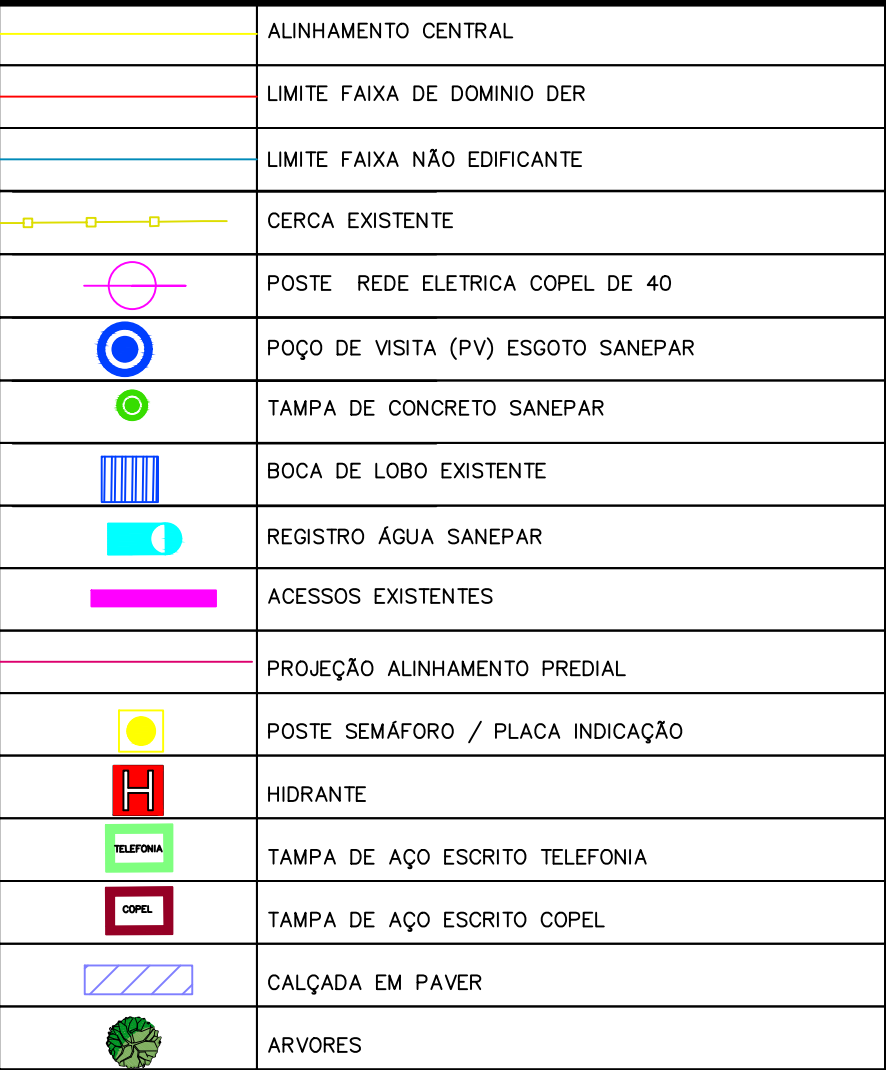

	PROJETO DE PAVIMENTAÇÃO		 PROPRIETÁRIO: Prefeitura Municipal de Dois Vizinhos
	CONTEÚDO: Planta Baixa - GEOMETRICO		
	ENDEREÇO: Ruas Urbanas - Dois Vizinhos - PR	DATA: Agosto/2025	
	ESCALA: Indicada	TRRECHO: Bairro Diversos	
RESPONSABILIDADE TÉCNICA PROJETO:          RAUL ZANELLA - CREA PR nº136.200/D	RESPONSABILIDADE TÉCNICA PROJETO:          	PROPRIETÁRIO:          MUNICÍPIO DE DOIS VIZINHOS CNPJ nº 77.206.640/0001-08	PRANCHA:  PV  12/41



	ALINHAMENTO CENTRAL
	LIMITE FAIXA DE DOMINIO DER
	LIMITE FAIXA NÃO EDIFICANTE
	CERCA EXISTENTE
	POSTE REDE ELETRICA COPEL DE 40
	POÇO DE VISITA (PV) ESGOTO SANEPAR
	TAMPA DE CONCRETO SANEPAR
	BOCA DE LOBO EXISTENTE
	REGISTRO ÁGUA SANEPAR
	ACESSOS EXISTENTES
	PROJEÇÃO ALINHAMENTO PREDIAL
	POSTE SEMÁFORO / PLACA INDICAÇÃO
	HIDRANTE
	TAMPA DE AÇO ESCRITO TELEFONIA
	TAMPA DE AÇO ESCRITO COPEL
	CALÇADA EM PAVER
	ARVORES

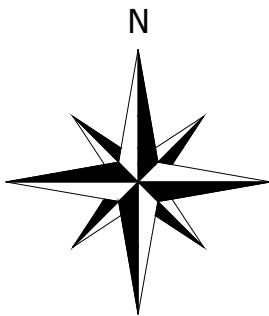

QUANTITATIVO			
RECAP RUA HORTÊNCIAS		RECAP RUA DAS BROMÉLIAS	
LIMPEZA DE PISTA	217,39 m²	LIMPEZA DE PISTA	696,33 m²
REPERFILAGEM À EXECUTAR	217,39 m² - 6,52 m³ - 16,57 t	REPERFILAGEM À EXECUTAR	696,33 m² - 20,89 m³ - 53,06 t
IMPRIMÇÃO EAI - Consumo 0,0011	32,61 m² - 0,04 t	IMPRIMÇÃO EAI - Consumo 0,0011	104,45 m² - 0,11 t
PINTURA DE LIGAÇÃO RR1-C - Consumo 0,0005	434,78 m² - 0,22 t	PINTURA DE LIGAÇÃO RR1-C - Consumo 0,0005	1.392,66 m² - 0,70 t
CAPA CBUQ À EXECUTAR Faixa C Teor 5,3% e 5,00cm	217,39 m² - 6,52 m³ - 16,57 t	CAPA CBUQ À EXECUTAR Faixa C Teor 5,3% e 5,00cm	696,33 m² - 20,89 m³ - 53,06 t
FRESAGEM DESCONTINUA	00,00m² - 00,00m³	FRESAGEM DESCONTINUA	00,00m² - 00,00m³
QUANTITATIVO			
RECAP RUA DAS CEREJEIRASI		RECAP RUA TRÊS MARIAS	
LIMPEZA DE PISTA	1.710,45 m²	LIMPEZA DE PISTA	1.531,72 m²
REPERFILAGEM À EXECUTAR	1.710,45 m² - 51,31 m³ - 130,34 t	REPERFILAGEM À EXECUTAR	1.531,72 m² - 45,95 m³ - 116,72 t
IMPRIMÇÃO EAI - Consumo 0,0011	256,57 m² - 0,28 t	IMPRIMÇÃO EAI - Consumo 0,0011	229,76 m² - 0,25 t
PINTURA DE LIGAÇÃO RR1-C - Consumo 0,0005	3.420,90 m² - 1,71 t	PINTURA DE LIGAÇÃO RR1-C - Consumo 0,0005	3.063,44 m² - 1,53 t
CAPA CBUQ À EXECUTAR Faixa C Teor 5,3% e 5,00cm	1.710,45 m² - 51,31 m³ - 130,34 t	CAPA CBUQ À EXECUTAR Faixa C Teor 5,3% e 5,00cm	1.531,72 m² - 45,95 m³ - 116,72 t
FRESAGEM DESCONTINUA	00,00m² - 00,00m³	FRESAGEM DESCONTINUA	00,00m² - 00,00m³
QUANTITATIVO			
RECAP RUA DAS AZELÉIAS		RECAP RUA ALECRINS	
LIMPEZA DE PISTA	743,76 m²	LIMPEZA DE PISTA	718,88 m²
REPERFILAGEM À EXECUTAR	743,76 m² - 22,31 m³ - 56,67 t	REPERFILAGEM À EXECUTAR	718,88 m² - 21,57 m³ - 54,78 t
IMPRIMÇÃO EAI - Consumo 0,0011	111,56 m² - 0,12 t	IMPRIMÇÃO EAI - Consumo 0,0011	107,83 m² - 0,12 t
PINTURA DE LIGAÇÃO RR1-C - Consumo 0,0005	1.487,52 m² - 0,74 t	PINTURA DE LIGAÇÃO RR1-C - Consumo 0,0005	1.437,76 m² - 0,72 t
CAPA CBUQ À EXECUTAR Faixa C Teor 5,3% e 5,00cm	743,76 m² - 22,31 m³ - 56,67 t	CAPA CBUQ À EXECUTAR Faixa C Teor 5,3% e 5,00cm	718,88 m² - 21,57 m³ - 54,78 t
FRESAGEM DESCONTINUA	00,00m² - 00,00m³	FRESAGEM DESCONTINUA	00,00m² - 00,00m³

RESPONSABILIDADE TÉCNICA PROJETO:  
  
RAUL ZANELLA - CREA PR nº136.200/D

PROJETO:  
**PROJETO DE PAVIMENTAÇÃO**

CONTEÚDO:  
**Planta Baixa - GEOMETRICO**

ENDEREÇO:  
Ruas Urbanas - Dois Vizinhos - PR

ESCALA:  
Indicada

RESPONSABILIDADE TÉCNICA PROJETO:

DATA:  
Agosto/2025

TRECHO:  
Bairro Diversos

PROPRIETÁRIO:  
  
MUNICÍPIO DE DOIS VIZINHOS  
CNPJ nº 77.205.640/0001-08

PROPRIETÁRIO:  
Prefeitura Municipal  
de Dois Vizinhos

PRANCHA:  
**PV**  
**13/41**



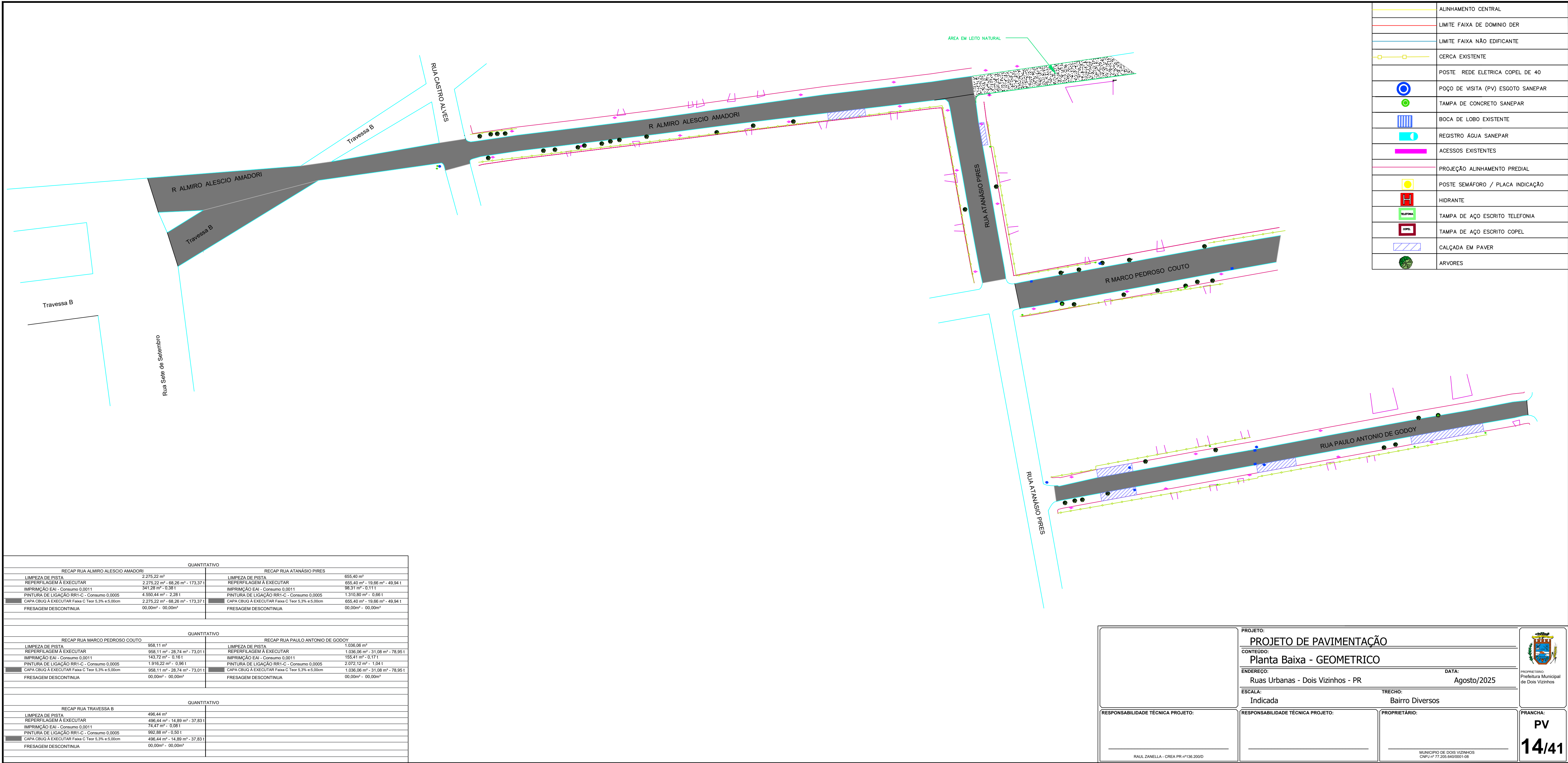

QUANTITATIVO			
RECAP RUA ALMIRO ALESCIO AMADORI		RECAP RUA ATANÁSIO PIRES	
LIMPEZA DE PISTA	2.275,22 m²	LIMPEZA DE PISTA	655,40 m²
REPERFILAGEM A EXECUTAR	2.275,22 m² - 68,26 m³ - 173,37 t	REPERFILAGEM A EXECUTAR	655,40 m² - 19,66 m³ - 49,94 t
IMPRIMÇÃO EAI - Consumo 0,0011	341,26 m² - 0,38 t	IMPRIMÇÃO EAI - Consumo 0,0011	98,31 m² - 0,11 t
PINTURA DE LIGAÇÃO RR1-C - Consumo 0,0005	4.550,44 m² - 2,28 t	PINTURA DE LIGAÇÃO RR1-C - Consumo 0,0005	1.310,80 m² - 0,66 t
CAPA CRUJA A EXECUTAR Faixa C Teor 5,3% e 5,00cm	2.275,22 m² - 68,26 m³ - 173,37 t	CAPA CRUJA A EXECUTAR Faixa C Teor 5,3% e 5,00cm	655,40 m² - 19,66 m³ - 49,94 t
FRESAGEM DESCONTINUA	00,00m² - 00,00m³	FRESAGEM DESCONTINUA	00,00m² - 00,00m³
QUANTITATIVO			
RECAP RUA MARCO PEDROSO COUTO		RECAP RUA PAULO ANTONIO DE GODOY	
LIMPEZA DE PISTA	958,11 m²	LIMPEZA DE PISTA	1.036,06 m²
REPERFILAGEM A EXECUTAR	958,11 m² - 28,74 m³ - 73,01 t	REPERFILAGEM A EXECUTAR	1.036,06 m² - 31,08 m³ - 78,95 t
IMPRIMÇÃO EAI - Consumo 0,0011	143,72 m² - 0,16 t	IMPRIMÇÃO EAI - Consumo 0,0011	155,41 m² - 0,17 t
PINTURA DE LIGAÇÃO RR1-C - Consumo 0,0005	1.916,22 m² - 0,98 t	PINTURA DE LIGAÇÃO RR1-C - Consumo 0,0005	2.072,12 m² - 1,04 t
CAPA CRUJA A EXECUTAR Faixa C Teor 5,3% e 5,00cm	958,11 m² - 28,74 m³ - 73,01 t	CAPA CRUJA A EXECUTAR Faixa C Teor 5,3% e 5,00cm	1.036,06 m² - 31,08 m³ - 78,95 t
FRESAGEM DESCONTINUA	00,00m² - 00,00m³	FRESAGEM DESCONTINUA	00,00m² - 00,00m³
QUANTITATIVO			
RECAP RUA TRAVESSA B			
LIMPEZA DE PISTA	496,44 m²		
REPERFILAGEM A EXECUTAR	496,44 m² - 14,89 m³ - 37,83 t		
IMPRIMÇÃO EAI - Consumo 0,0011	74,47 m² - 0,08 t		
PINTURA DE LIGAÇÃO RR1-C - Consumo 0,0005	992,88 m² - 0,50 t		
CAPA CRUJA A EXECUTAR Faixa C Teor 5,3% e 5,00cm	496,44 m² - 14,89 m³ - 37,83 t		
FRESAGEM DESCONTINUA	00,00m² - 00,00m³		

PROJETO: <b>PROJETO DE PAVIMENTAÇÃO</b>		 PROPRIETÁRIO: Prefeitura Municipal de Dois Vizinhos
CONTEÚDO: <b>Planta Baixa - GEOMETRICO</b>		
ENDEREÇO: Ruas Urbanas - Dois Vizinhos - PR	DATA: Agosto/2025	
ESCALA: Indicada	TRECHO: Bairro Diversos	
RESPONSABILIDADE TÉCNICA PROJETO:  RAUL ZANELLA - CREA PR nº136.200/0	RESPONSABILIDADE TÉCNICA PROJETO:  	PROPRIETÁRIO:  MUNICÍPIO DE DOIS VIZINHOS CNPJ nº 17.235.940/0001-69
		FRANCHA: <b>PV</b> <b>14/41</b>



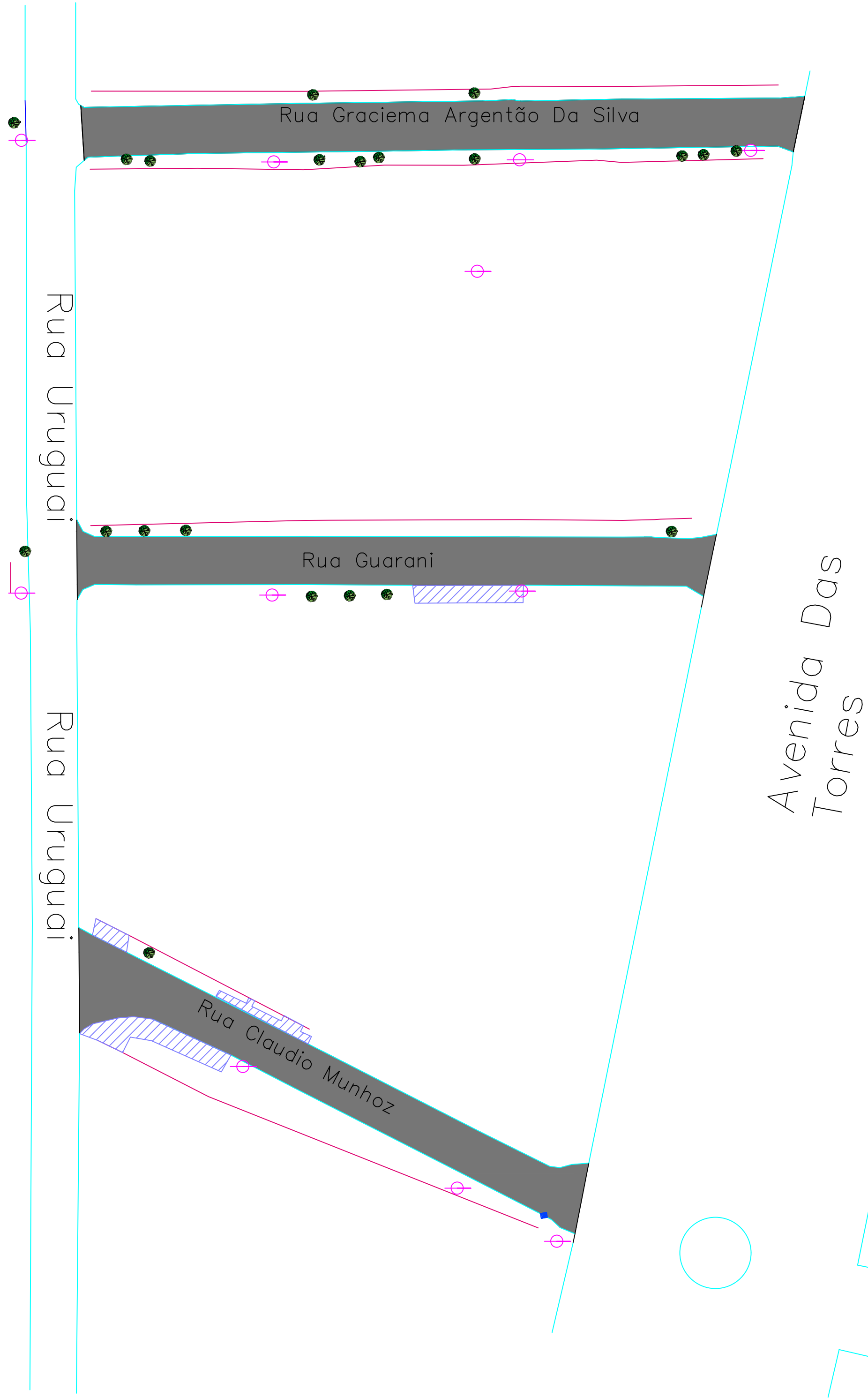
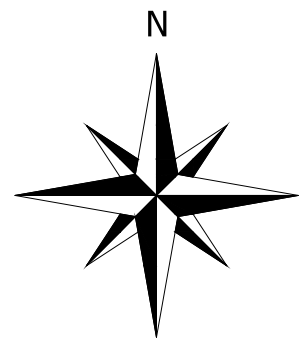

	ALINHAMENTO CENTRAL
	LIMITE FAIXA DE DOMINIO DER
	LIMITE FAIXA NÃO EDIFICANTE
	CERCA EXISTENTE
	POSTE REDE ELETRICA COPEL DE 40
	POÇO DE VISITA (PV) ESGOTO SANEPAR
	TAMPA DE CONCRETO SANEPAR
	BOCA DE LOBO EXISTENTE
	REGISTRO ÁGUA SANEPAR
	ACESSOS EXISTENTES
	PROJEÇÃO ALINHAMENTO PREDIAL
	POSTE SEMÁFORO / PLACA INDICAÇÃO
	HIDRANTE
	TAMPA DE AÇO ESCRITO TELEFONIA
	TAMPA DE AÇO ESCRITO COPEL
	CALÇADA EM PAVER
	ARVORES

QUANTITATIVO			
RECAP RUA GRACIEMA ARGENTÃO		RECAP RUA GUARANI	
LIMPEZA DE PISTA	699,09 m²	LIMPEZA DE PISTA	616,94 m²
REPERFILAGEM À EXECUTAR	699,09 m² - 20,97 m³ - 53,27 t	REPERFILAGEM À EXECUTAR	616,94 m² - 18,51 m³ - 47,01 t
IMPRIMÇÃO EAI - Consumo 0,0011	104,86 m² - 0,12 t	IMPRIMÇÃO EAI - Consumo 0,0011	92,57 m² - 0,10 t
PINTURA DE LIGAÇÃO RR1-C - Consumo 0,0005	1.398,18 m² - 0,70 t	PINTURA DE LIGAÇÃO RR1-C - Consumo 0,0005	1.233,88 m² - 0,62 t
CAPA CBUQ À EXECUTAR Faixa C Teor 5,3% e 5,00cm	699,09 m² - 20,97 m³ - 53,27 t	CAPA CBUQ À EXECUTAR Faixa C Teor 5,3% e 5,00cm	616,94 m² - 18,51 m³ - 47,01 t
FRESAGEM DESCONTINUA	00,00m² - 00,00m³	FRESAGEM DESCONTINUA	00,00m² - 00,00m³
QUANTITATIVO			
RECAP RUA CLAUDIO MUNHOZ			
LIMPEZA DE PISTA	553,61 m²		
REPERFILAGEM À EXECUTAR	553,61 m² - 16,61 m³ - 42,19 t		
IMPRIMÇÃO EAI - Consumo 0,0011	83,04 m² - 0,09 t		
PINTURA DE LIGAÇÃO RR1-C - Consumo 0,0005	1.107,22 m² - 0,55 t		
CAPA CBUQ À EXECUTAR Faixa C Teor 5,3% e 5,00cm	553,61 m² - 16,61 m³ - 42,19 t		
FRESAGEM DESCONTINUA	00,00m² - 00,00m³		

RESPONSABILIDADE TÉCNICA PROJETO:

RAUL ZANELLA - CREA PR nº136.200/D

PROJETO:  
CONTEÚDO:  
ENDEREÇO:  
ESCALA:  
TRECHO:

PROJETO DE PAVIMENTAÇÃO  
Planta Baixa - GEOMETRICO  
Ruas Urbanas - Dois Vizinhos - PR  
Indicada  
Bairro Estação

RESPONSABILIDADE TÉCNICA PROJETO:

PROPRIETÁRIO:

MUNICÍPIO DE DOIS VIZINHOS  
CNPJ nº 77.205.640/0001-08



PROPRIETÁRIO:  
Prefeitura Municipal  
de Dois Vizinhos

FRANCHA:  
PV  
15/41



	ALINHAMENTO CENTRAL
	LIMITE FAIXA DE DOMÍNIO DER
	LIMITE FAIXA NÃO EDIFICANTE
	CERCA EXISTENTE
	POSTE REDE ELÉTRICA COPEL DE 40
	POÇO DE VISITA (PV) ESGOTO SANEPAR
	TAMPA DE CONCRETO SANEPAR
	BOCA DE LOBO EXISTENTE
	REGISTRO ÁGUA SANEPAR
	ACESSOS EXISTENTES
	PROJEÇÃO ALINHAMENTO PREDIAL
	POSTE SEMÁFORO / PLACA INDICAÇÃO
	HIDRANTE
	TAMPA DE AÇO ESCRITO TELEFONIA
	TAMPA DE AÇO ESCRITO COPEL
	CALÇADA EM PAVER
	ÁRVORES

QUANTITATIVO			
RECUP RUA PAULO BEAL		RECUP RUA FIORINDO CAPELLESSO	
LIMPEZA DE PISTA	1.347,50 m²	LIMPEZA DE PISTA	1.347,50 m²
REPERFILAGEM A EXECUTAR	1.347,50 m² - 40,43 m³ - 102,68 t	REPERFILAGEM A EXECUTAR	1.347,50 m² - 40,43 m³ - 102,68 t
IMPRIMÇÃO EAI - Consumo 0,0011	202,13 m² - 0,22 t	IMPRIMÇÃO EAI - Consumo 0,0011	202,13 m² - 0,22 t
PINTURA DE LIGAÇÃO RR1-C - Consumo 0,0005	2.695,00 m² - 1,35 t	PINTURA DE LIGAÇÃO RR1-C - Consumo 0,0005	2.695,00 m² - 1,35 t
CAPA CBUQ A EXECUTAR Faixa C Teor 5,3% e 5,00cm	1.347,50 m² - 40,43 m³ - 102,68 t	CAPA CBUQ A EXECUTAR Faixa C Teor 5,3% e 5,00cm	1.347,50 m² - 40,43 m³ - 102,68 t
FRESAGEM DESCONTINUA	00,00m² - 00,00m³	FRESAGEM DESCONTINUA	00,00m² - 00,00m³
QUANTITATIVO			
RECUP RUA AUGUSTO KUFFNER		RECUP RUA ERNI BECHER	
LIMPEZA DE PISTA	1.659,06 m²	LIMPEZA DE PISTA	701,25 m²
REPERFILAGEM A EXECUTAR	1.659,06 m² - 49,77 m³ - 126,42 t	REPERFILAGEM A EXECUTAR	701,25 m² - 21,04 m³ - 53,43
IMPRIMÇÃO EAI - Consumo 0,0011	248,36 m² - 0,27 t	IMPRIMÇÃO EAI - Consumo 0,0011	105,19 m² - 0,12 t
PINTURA DE LIGAÇÃO RR1-C - Consumo 0,0005	3.318,12 m² - 01,66 t	PINTURA DE LIGAÇÃO RR1-C - Consumo 0,0005	1.402,50 m² - 0,70 t
CAPA CBUQ A EXECUTAR Faixa C Teor 5,3% e 5,00cm	1.659,06 m² - 49,77 m³ - 126,42 t	CAPA CBUQ A EXECUTAR Faixa C Teor 5,3% e 5,00cm	701,25 m² - 21,04 m³ - 53,43
FRESAGEM DESCONTINUA	00,00m² - 00,00m³	FRESAGEM DESCONTINUA	00,00m² - 00,00m³
QUANTITATIVO			
RECUP RUA NARCIZA ROMANI			
LIMPEZA DE PISTA	566,86 m²		
REPERFILAGEM A EXECUTAR	566,86 m² - 17,01 m³ - 43,19 t		
IMPRIMÇÃO EAI - Consumo 0,0011	85,03 m² - 0,09 t		
PINTURA DE LIGAÇÃO RR1-C - Consumo 0,0005	1.133,72 m² - 0,57 t		
CAPA CBUQ A EXECUTAR Faixa C Teor 5,3% e 5,00cm	566,86 m² - 17,01 m³ - 43,19 t		
FRESAGEM DESCONTINUA	00,00m² - 00,00m³		

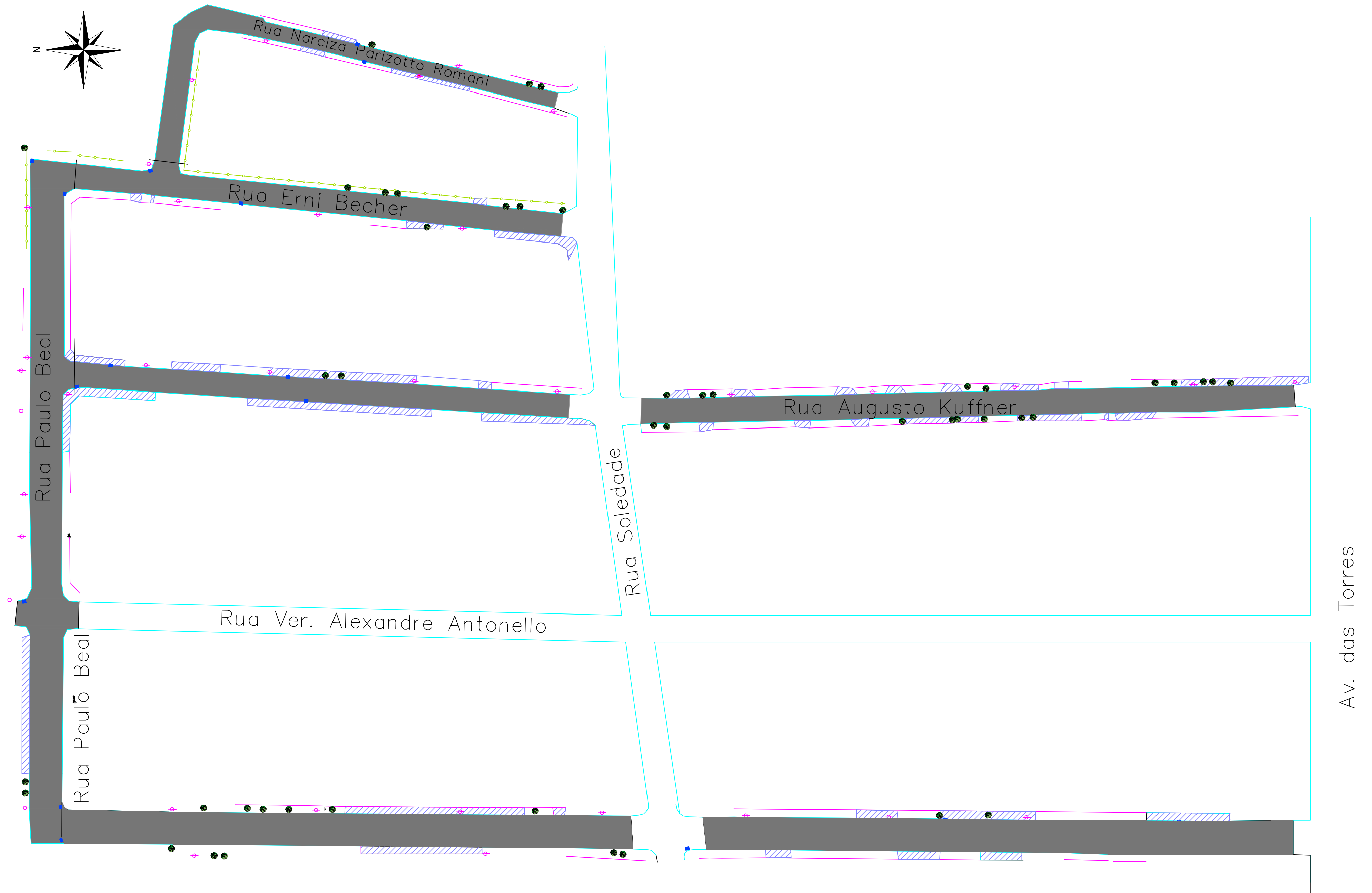

	PROJETO: PROJETO DE PAVIMENTAÇÃO		 PROPRIETÁRIO: Prefeitura Municipal de Dois Vizinhos
	CONTEÚDO: Planta Baixa - GEOMETRICO		
	ENDEREÇO: Ruas Urbanas - Dois Vizinhos - PR	DATA: Agosto/2025	
	ESCALA: Indicada	TRECHO: Bairro Diversos	
RESPONSABILIDADE TÉCNICA PROJETO:  <			



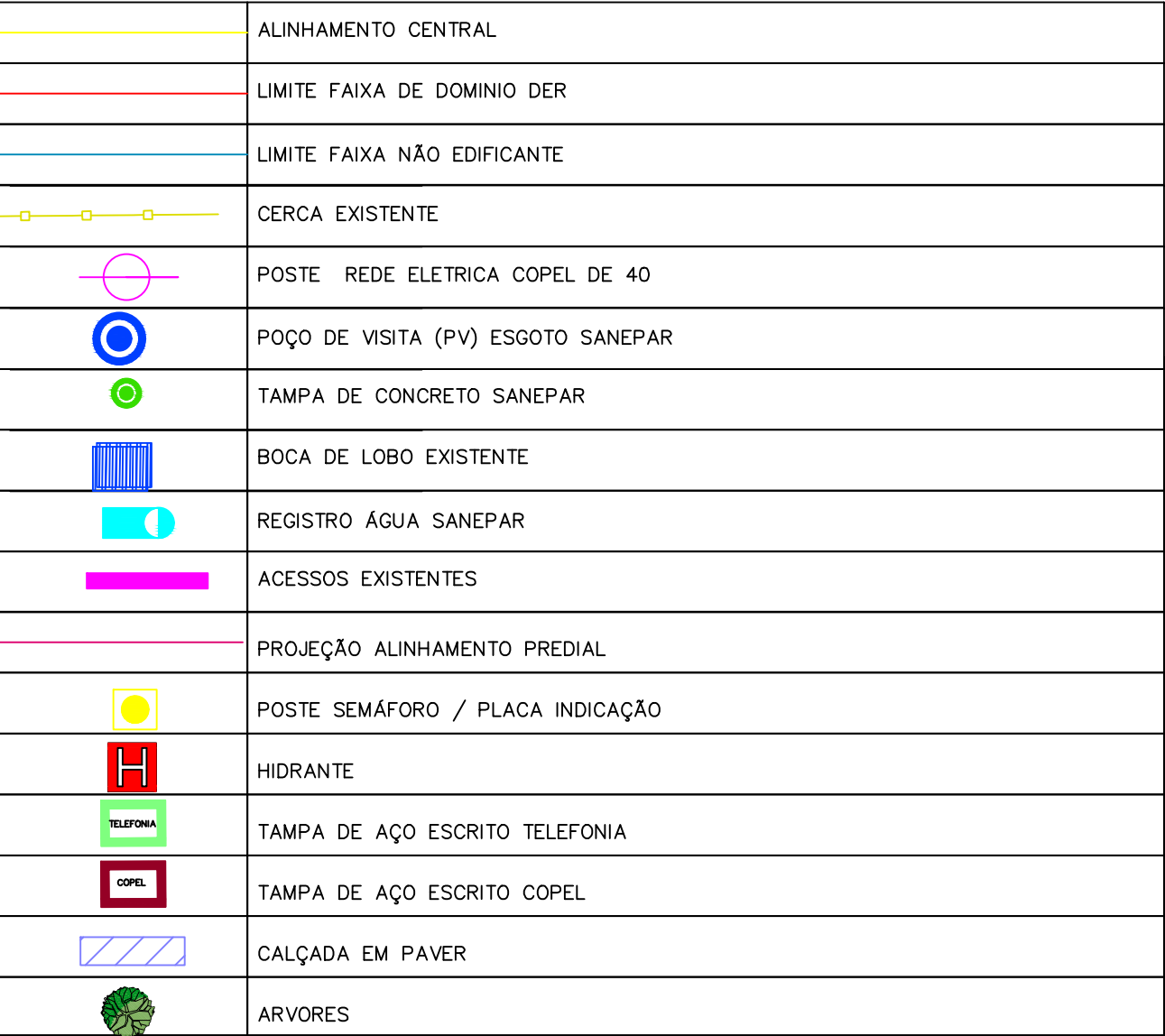

	PROJETO: <b>PROJETO DE PAVIMENTAÇÃO</b>		 <small>PROPRIETÁRIO: Prefeitura Municipal de Dois Vizinhos</small>
	CONTEÚDO: <b>Planta Baixa - DRENAGEM</b>		
	ENDEREÇO: <b>Ruas Urbanas - Dois Vizinhos - PR</b>	DATA: <b>Agosto/2025</b>	
	ESCALA: <b>Indicada</b>	TRECHO: <b>Bairro Diversos</b>	
RESPONSABILIDADE TÉCNICA PROJETO:	RESPONSABILIDADE TÉCNICA PROJETO:	PROPRIETÁRIO:	PRANCHA: <b>PV</b> <b>17/41</b>
<hr/> <small>RAUL ZANELLA - CREA PR nº136.200/D</small>	<hr/>	<hr/> <small>MUNICÍPIO DE DOIS VIZINHOS CNPJ nº 77.205.640/0001-08</small>	



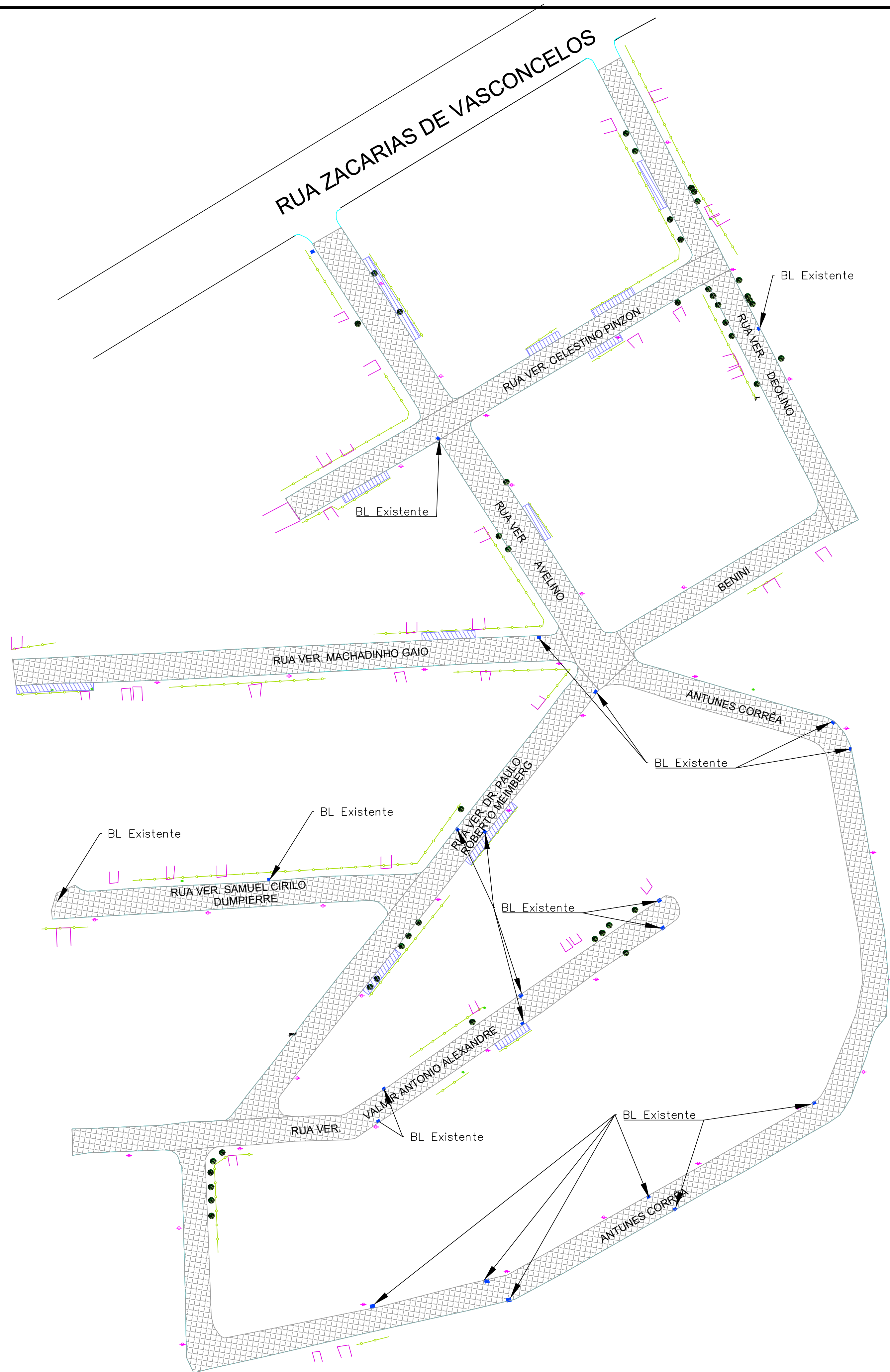
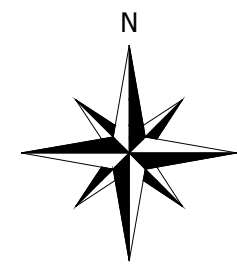

	ALINHAMENTO CENTRAL
	LIMITE FAIXA DE DOMINIO DER
	LIMITE FAIXA NÃO EDIFICANTE
	CERCA EXISTENTE
	POSTE REDE ELETRICA COPEL DE 40
	POÇO DE VISITA (PV) ESGOTO SANEPAR
	TAMPA DE CONCRETO SANEPAR
	BOCA DE LOBO EXISTENTE
	REGISTRO ÁGUA SANEPAR
	ACESSOS EXISTENTES
	PROJEÇÃO ALINHAMENTO PREDIAL
	POSTE SEMÁFORO / PLACA INDICAÇÃO
	HIDRANTE
	TAMPA DE AÇO ESCRITO TELEFONIA
	TAMPA DE AÇO ESCRITO COPEL
	CALÇADA EM PAVER
	ARVORES



	PROJETO: <b>PROJETO DE PAVIMENTAÇÃO</b>	
	CONTEÚDO: <b>Planta Baixa - DRENAGEM</b>	
	ENDEREÇO: Ruas Urbanas - Dois Vizinhos - PR	DATA: Agosto/2025
	ESCALA: Indicada	TRECHO: Bairro Diversos
	RESPONSABILIDADE TÉCNICA PROJETO:	
RESPONSABILIDADE TÉCNICA PROJETO:		
PROPRIETÁRIO:		
MUNICÍPIO DE DOIS VIZINHOS CNPJ nº 77.205.640/0001-08		

PROPRIETÁRIO:  
Prefeitura Municipal  
de Dois Vizinhos

PRANCHA:

**PV**

**18/41**







	ALINHAMENTO CENTRAL
	LIMITE FAIXA DE DOMÍNIO DER
	LIMITE FAIXA NÃO EDIFICANTE
	CERCA EXISTENTE
	POSTE - REDE ELÉTRICA COPEL DE 40
	POÇO DE VISITA (PV) ESGOTO SANEPAR
	TAMPA DE CONCRETO SANEPAR
	BOCA DE LOBO EXISTENTE
	REGISTRO ÁGUA SANEPAR
	ACESSOS EXISTENTES
	PROJEÇÃO ALINHAMENTO PREDIAL
	POSTE SEMÁFORO / PLACA INDICAÇÃO
	HIDRANTE
	TAMPA DE AÇO ESCRITO TELEFONIA
	TAMPA DE AÇO ESCRITO COPEL
	CALÇADA EM PAVER
	ÁRVORES

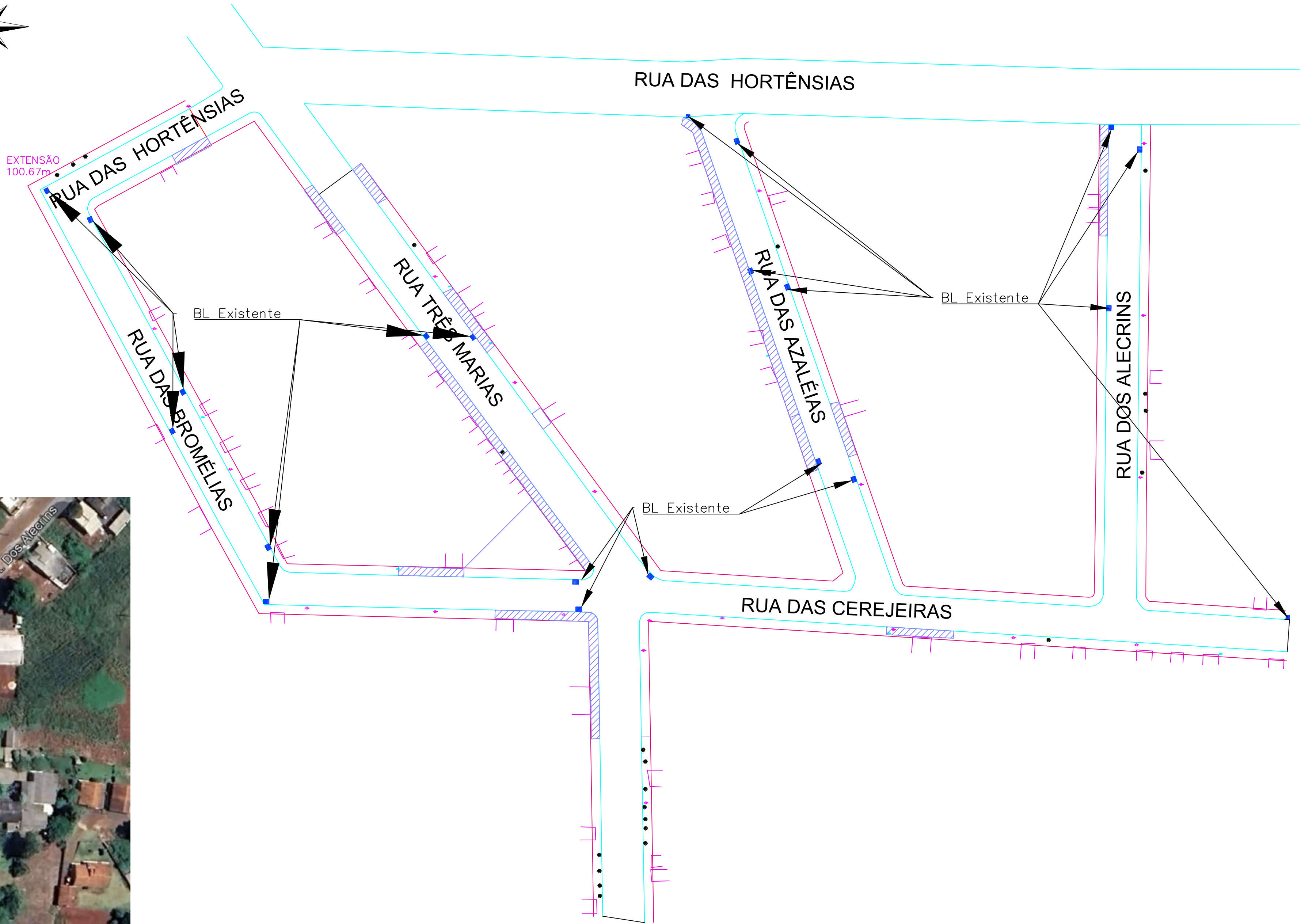
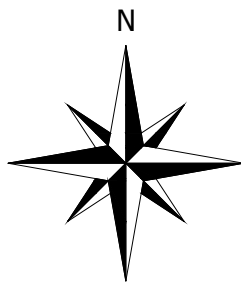

### Croqui de Localização

Dois Vizinhos - PR



	PROJETO: PROJETO DE PAVIMENTAÇÃO	
	CONTEÚDO: Planta Baixa - DRENAGEM	
	ENDEREÇO: Ruas Urbanas - Dois Vizinhos - PR	DATA: Agosto/2025
	ESCALA: Indicada	TRECHO: Bairro Diversos
RESPONSABILIDADE TÉCNICA PROJETO:	RESPONSABILIDADE TÉCNICA PROJETO:	PROPRIETÁRIO:
RAUL ZANELLA - CREA PR nº136.200/D		MUNICÍPIO DE DOIS VIZINHOS CNPJ nº 77.205.640/0001-08
		PRANCHA: PV 20/41



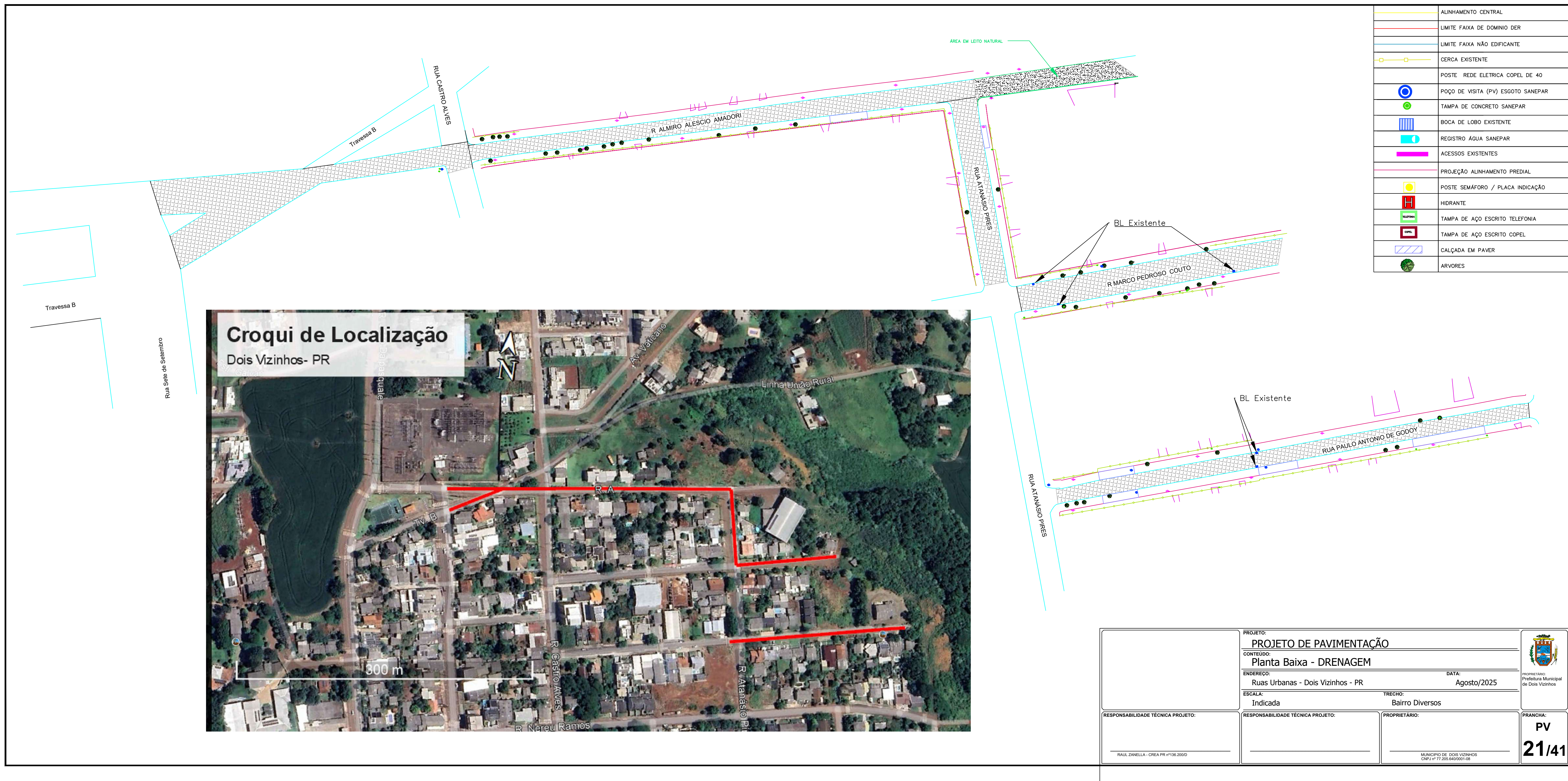



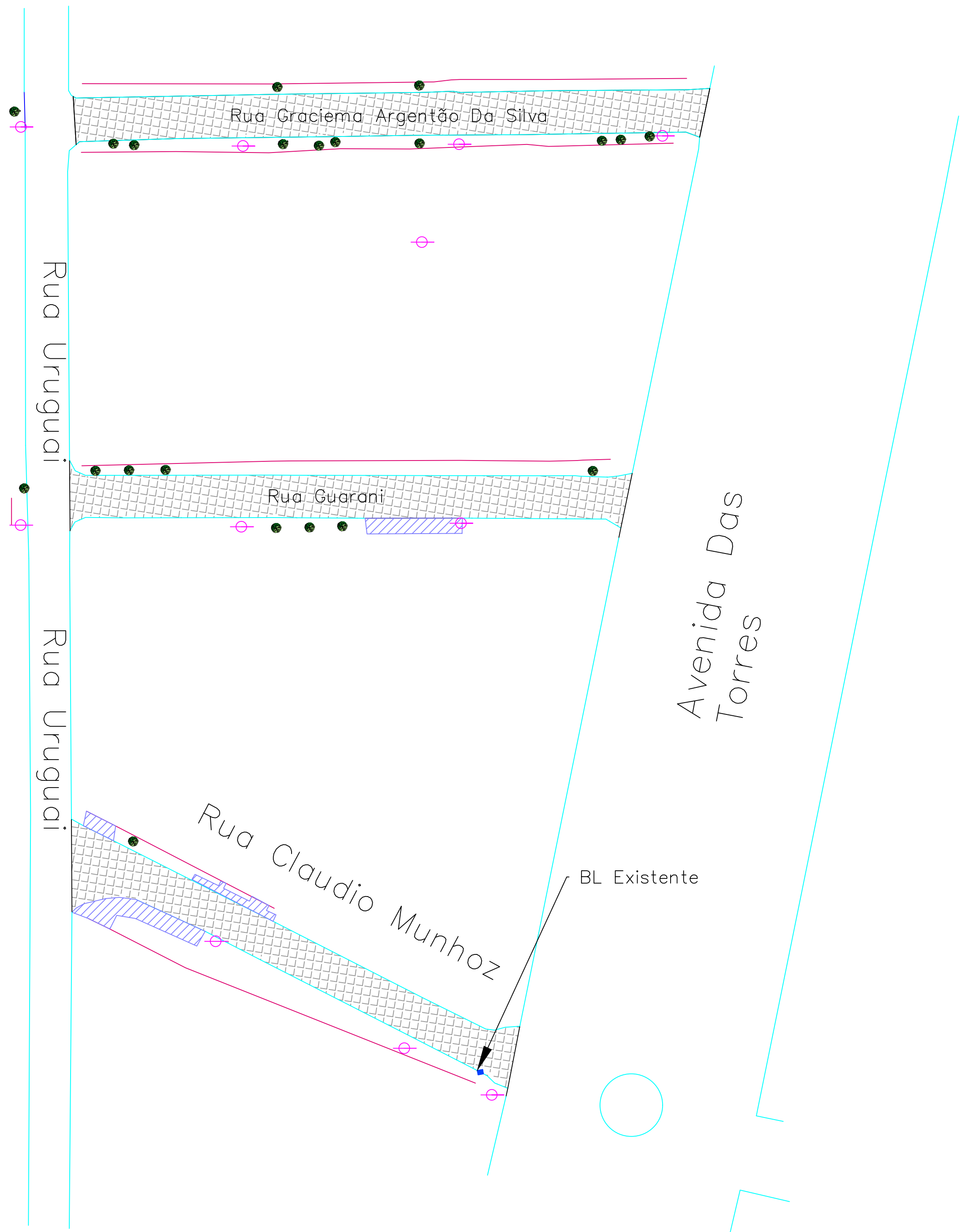
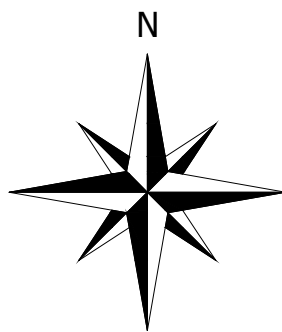

	ALINHAMENTO CENTRAL
	LIMITE FAIXA DE DOMINIO DER
	LIMITE FAIXA NÃO EDIFICANTE
	CERCA EXISTENTE
	POSTE REDE ELETRICA COPEL DE 40
	POÇO DE VISITA (PV) ESGOTO SANEPAR
	TAMPA DE CONCRETO SANEPAR
	BOCA DE LOBO EXISTENTE
	REGISTRO ÁGUA SANEPAR
	ACESSOS EXISTENTES
	PROJEÇÃO ALINHAMENTO PREDIAL
	POSTE SEMÁFORO / PLACA INDICAÇÃO
	HIDRANTE
	TAMPA DE AÇO ESCRITO TELEFONIA
	TAMPA DE AÇO ESCRITO COPEL
	CALÇADA EM PAVER
	ARVORES

	PROJETO: <b>PROJETO DE PAVIMENTAÇÃO</b>		 PROPRIETÁRIO: Prefeitura Municipal de Dois Vizinhos
	CONTEÚDO: <b>Planta Baixa - DRENAGEM</b>		
	ENDEREÇO: Ruas Urbanas - Dois Vizinhos - PR	DATA: Agosto/2025	
	ESCALA: Indicada	TRECHO: Bairro Diversos	
RESPONSABILIDADE TÉCNICA PROJETO:  RAUL ZANELLA - CREA PR nº136.200/D	RESPONSABILIDADE TÉCNICA PROJETO:  	PROPRIETÁRIO:  MUNICÍPIO DE DOIS VIZINHOS CNPJ nº 77.205.640/0001-08	PRANCHA: <b>PV</b> <b>22/41</b>



	ALINHAMENTO CENTRAL
	LIMITE FAIXA DE DOMÍNIO DER
	LIMITE FAIXA NÃO EDIFICANTE
	CERCA EXISTENTE
	POSTE REDE ELÉTRICA COPEL DE 40
	POÇO DE VISITA (PV) ESGOTO SANEPAR
	TAMPA DE CONCRETO SANEPAR
	BOCA DE LOBO EXISTENTE
	REGISTRO ÁGUA SANEPAR
	ACESSOS EXISTENTES
	PROJEÇÃO ALINHAMENTO PREDIAL
	POSTE SEMÁFORO / PLACA INDICAÇÃO
	HIDRANTE
	TAMPA DE AÇO ESCRITO TELEFONIA
	TAMPA DE AÇO ESCRITO COPEL
	CALÇADA EM PAVER
	ÁRVORES

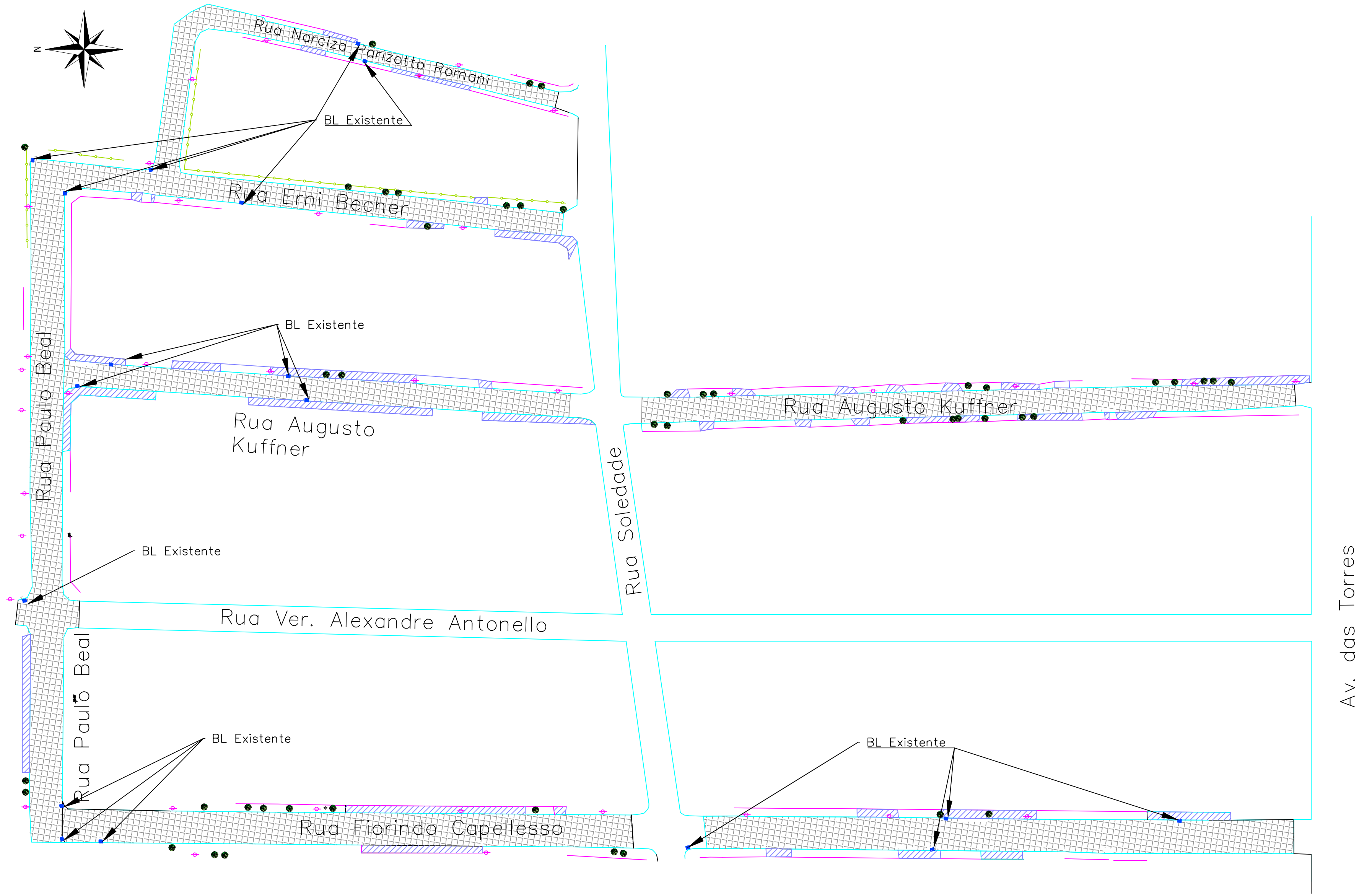
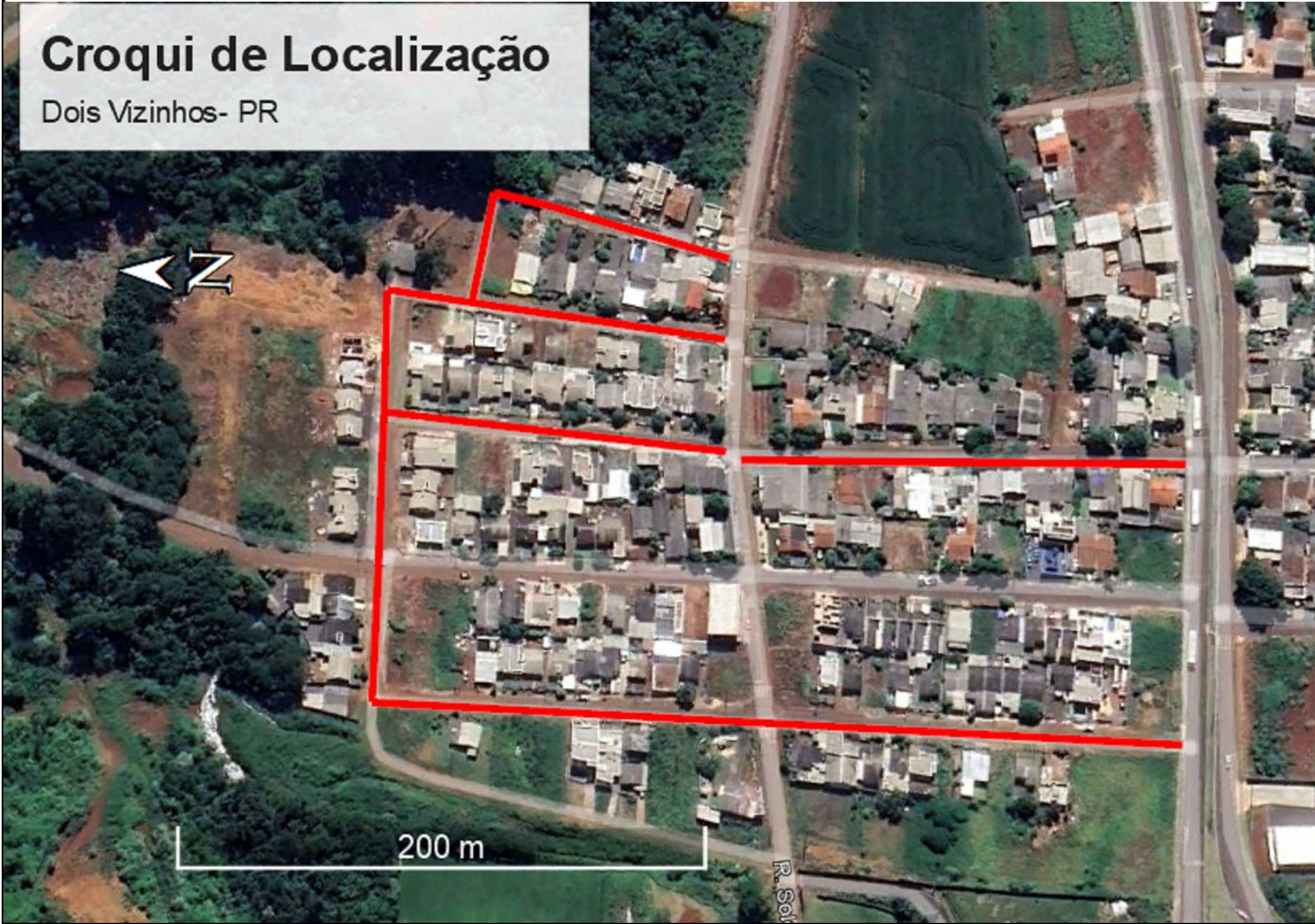

	PROJETO: PROJETO DE PAVIMENTAÇÃO		
	CONTEÚDO: Planta Baixa - DRENAGEM		
	ENDEREÇO: Ruas Urbanas - Dois Vizinhos - PR	DATA: Agosto/2025	
	ESCALA: Indicada	TRECHO: Bairro Diversos	
RESPONSABILIDADE TÉCNICA PROJETO:	RESPONSABILIDADE TÉCNICA PROJETO:	PROPRIETÁRIO:	PRANCHA: PV 23/41
RAUL ZANELLA - CREA PR nº136.200/D		MUNICÍPIO DE DOIS VIZINHOS CNPJ nº 77.205.640/0001-58	



## FICHA DE PROJETO

Município:	DOIS VIZINHOS	CNPJ:	76.205.640/0001-08
Projeto:	PAVIMENTAÇÃO EM VIAS URBANAS	Componente:	PAVIMENTAÇÃO DE VIAS URBANAS
Prioridade:	101 Programa PSPI		
Contato:	RAUL ZANELLA	CPF:	063.393.919-66
CAU/CREA:	CREAPR 136200/D	Cargo:	ENGENHEIRO CIVIL
e-mail:	<a href="mailto:raul_zanella@hotmail.com">raul_zanella@hotmail.com</a>	Telefone:	46 3536 8837

### 01. DESCRIÇÃO DO OBJETO

Pavimentação sobre pedras irregulares em vias urbanas em CBUQ, 64.897,68m2, incluindo serviços preliminares, terraplenagem, base e sub-base, revestimento, meio-fio com sarjeta, serviços de urbanização, sinalização de trânsito, ensaios tecnológicos e placa de comunicação visual.

### 02. LOCALIZAÇÃO

Vias urbanas de Dois Vizinhos

### 03. OBJETO (VIAS A SEREM PAVIMENTADAS)

Número de Lotes do Projeto:

1

Lote 01	Coordenadas UTM			
objeto	Descrição da rua (entre trechos)	Sequência	Coordenada X	Coordenada Y
R01	Marginal Zelia Dalzotto (244,00m)	1	292.758,00	7.149.041,00
R01		2	292.961,00	7.149.178,00
R02	Rua Amabili Begnini (entre Rua Avelino Jung + 70,00m e Rua Iguaçu)	1	292.810,00	7.148.996,00
R02		2	292.946,00	7.149.040,00
R02		3	293.071,00	7.149.072,00
R03	Rua Sergipe (entre Rua Salvato João Begnini e Rua Iguaçu)	1	292.791,00	7.148.942,00
R03		2	293.086,00	7.149.015,00
R04	Rua Clemente Boaretto (entre Marginal Zélia Dalzotto e Rua Sergipe)	1	292.922,00	7.149.152,00
R04		2	292.961,00	7.148.989,00
R05	Rua Avelino Jung (entre Marginal Zelia Dalzotto e Rua Pernambuco)	1	292.854,00	7.149.105,00
R05		2	292.883,00	7.149.036,00
R05		3	292.916,00	7.148.891,00
R05		4	292.698,00	7.148.597,00
R06	Rua Astor Sperandio (entre Rua Sergipe e Rua Darci Orbem)	1	293.026,00	7.148.998,00
R06		2	293.038,00	7.148.936,00
R06		3	293.023,00	7.148.792,00
R06		4	292.996,00	7.148.759,00
R07	Rua Jovenal Possanti (entre Rua Avelino Jung e Rua Astor Sperandio)	1	292.913,00	7.148.904,00
R07		2	293.026,00	7.149.936,00
R08	Rua Niterói (entre Rua Salvato João Begnini e Rua Astor Sperandio)	1	292.938,00	7.148.847,00
R08		2	293.031,00	7.148.870,00
R09	Rua Paulo Beal (entre Rua Fiorindo Cappellessio e Rua Erni Becher)	1	292.127,00	7.150.347,00
R09		2	292.283,00	7.150.348,00
R10	Rua Fiorindo Cappellessio (entre Rua Paulo Beal e Av Rio Grande do Sul)	1	292.127,00	7.150.347,00
R10		2	292.124,00	7.150.039,00
R11	Rua Augusto Kuffner (entre Rua Paulo Beal e Av Rio Grande do Sul)	1	292.236,00	7.150.349,00
R11		2	292.227,00	7.150.211,00
R11		3	292.230,00	7.150.043,00
R12	Rua Erni Becher (entre Rua Paulo Beal e Rua Laudelino Miola)	1	292.283,00	7.150.344,00
R12		2	292.272,00	7.150.221,00
R13	Rua Narciza Arizotto Romani (entre Rua Erni Becher e Rua Laudino Miola)	1	292.323,00	7.150.308,00
R13		2	292.304,00	7.150.218,00
R14	Rua Graciema Argêntão da Silva (entre Rua Uruguai e Av das Torres)	1	291.851,00	7.149.738,00
R14		2	291.950,00	7.149.738,00
R15	Rua Guarani (entre Rua Uruguai e Av das Torres)	1	291.850,00	7.149.675,00
R15		2	291.838,00	7.149.673,00
R16	Rua Claudio Munhoz (entre Rua Uruguai e Av das Torres)	1	291.849,00	7.149.624,00
R16		2	291.920,00	7.149.586,00
R17	Rua Ver Deolino (entre Rua Zacarias Vasconcelos e Rua Ver Dr Paulo Roberto)	1	295.023,00	7.151.119,00
R17		2	295.055,00	7.150.999,00
R18	Rua Ver Avelino Antunes Corrêa (entre Rua Zacarias de Vasconcelos e Rua Ver Dr Paulo Roberto)	1	294.954,00	7.151.073,00
R18		2	295.023,00	7.150.962,00
R19	Rua Ver Celestino Pinzon (entre Rua Ver Beolino e Rua Ver Avelino Antunes)	1	294.947,00	7.150.999,00
R19		2	295.057,00	7.151.063,00
R20	Rua Ver Machadinho Caio Benini (215,00m)	1	294.877,00	7.150.956,00
R20		2	295.023,00	7.150.962,00
R20		3	295.086,00	7.150.940,00



FICHA DE PROJETO				
R21	Rua Ver Samuel Cirilo Dumpierre (entre Rua Ver Dr Paulo Roberto Meimberg e Rua Ver Valmir Antonio Alexandre)	1	294.975,00	7.150.897,00
R21		2	294.878,00	7.150.896,00
R22	Rua Ver Dr Paulo Roberto Meimberg (entre Rua Ver Valmir Antonio Alexandre e Rua Ver Valmir Antonio Alexandre)	1	294.831,00	7.150.836,00
R22		2	295.027,00	7.150.963,00
R22		3	295.089,00	7.151.000,00
R23	Rua Ver Valmir Antonio Alexandre (165,00m)	1	294.918,00	7.150.833,00
R23		2	294.961,00	7.150.839,00
R23		3	295.061,00	7.150.903,00
R24	Rua Osvaldo Cruz (entre Rua Léo Tedesco e Rua Reinaldo Cazella)	1	294.403,00	7.150.601,00
R24		2	294.442,00	7.150.616,00
R24		3	294.521,00	7.150.707,00
R25	Rua Romero Olivio Cazella (entre Rua Osvaldo Cruz e Rua Ivo Sgarbi)	1	294.478,00	7.150.651,00
R25		2	294.531,00	7.150.566,00
R26	Rua Irma Romancini (entre Rua osvaldo Cruz e Rua Ivo Sgarbi)	1	294.442,00	7.150.616,00
R26		2	294.468,00	7.150.528,00
R27	Rua Ivo Sgarbi (entre Rua Irma Romancini e Rua Reinaldo Cazella)	1	294.468,00	7.150.528,00
R27		2	294.591,00	7.150.596,00
R28	Rua Reinaldo Cazella (entre Rua Léo Tedesco e Rua José Provin)	1	294.357,00	7.150.829,00
R28		2	294.500,00	7.150.730,00
R28		3	294.527,00	7.150.705,00
R28		4	294.607,00	7.150.574,00
R28		5	294.739,00	7.150.445,00
R28		6	294.783,00	7.150.422,00
R28		7	294.862,00	7.150.418,00
R28		8	294.865,00	7.150.420,00
R28		9	294.893,00	7.150.443,00
R28		10	294.914,00	7.150.494,00
R28		11	294.981,00	7.150.566,00
R28		12	295.013,00	7.150.568,00
R29	Rua José Provin (entre Rua Reinaldo Cazella e Rua Itupava)	1	294.959,00	7.150.397,00
R29		2	295.013,00	7.150.429,00
R29		3	295.094,00	7.150.504,00
R29		4	295.091,00	7.150.522,00
R29		5	295.013,00	7.150.568,00
R30	Rua Itupava (entre Rua Reinaldo Cazella e Rua José Provin)	1	294.865,00	7.150.420,00
R30		2	294.984,00	7.150.390,00
R31	Rua Almiro Alescio Amadori (entre Rua 7 de Setembro e Rua Atanásio Pires)	1	293.579,00	7.152.071,00
R31		2	293.864,00	7.152.118,00
R32	Rua Antonio Chioca (entre Rua 7 de Setembro e Rua Castro Alves)	1	293.588,00	7.152.049,00
R32		2	293.671,00	7.152.104,00
R33	Rua Marco Pedroso Couto (entre Rua Atansio Pires e Rua Léo Tedesco)	1	293.963,00	7.152.057,00
R33		2	293.993,00	7.152.064,00
R34	Rua Paulo Antonio Godoi (entre Rua Atansio Pires e Rua Léo Tedesco)	1	293.894,00	7.151.983,00
R34		2	294.087,00	7.152.009,00
R35	Rua Atanasio Pires (entre Rua Almiro Alescio Amadori e Rua Marco Pedroso Couto)	1	293.864,00	7.152.118,00
R35		2	293.883,00	7.152.037,00
R36	Rua Prsidente Getulio Vargas ( Entre Osvaldo Cruz e Rua Leonelo Cazella)	1	294.399,00	7.150.592,00
R36		2	294.427,00	7.150.477,59
R37	Rua das Cerejeiras ( Entre a Rua Tres marías e Rua Dos Alecrins)	1	294.036,02	7.148.195,71
R37		2	294.173,71	7.148.186,32
R39		2	293.957,00	7.148.306,00
R40	Rua das Bromélias (entre Rua das Hortensias e Rua das Cerejeiras)	1	293.913,00	7.148.284,00
R40		2	293.960,00	7.148.199,00
R41	Rua Três Marias (entre Rua das Hortensias e Rua Leoncelino Marques Ma)	1	293.957,00	7.148.306,00
R41		2	294.037,00	7.148.199,00
R41		3	294.036,00	7.148.124,00
R42	Rua das Azaléias (entre Rua das Hortensias e Rua das Cerejeiras)	1	294.056,00	7.148.302,00
R42		2	294.093,00	7.148.197,00
R43	Rua dos Alecrins (entre Rua das Hortensias e Rua das Cerejeiras)	1	294.143,00	7.148.306,00
R43		2	294.145,00	7.148.194,00

04. ÁREA/ QUANTIDADE			
Área/Quantidade TOTAL:	64.897,68 m²	Extensão TOTAL:	0,00 m
Área/Quantidade LOTE 1:	64.897,68 m²	Extensão:	

05. CUSTOS E CRONOGRAMA			
Valor do Projeto Aprovado - TOTAL:	R\$ 10.978.979,87	Contrapartida:	R\$ 0,00
Valor do Projeto Aprovado - LOTE1:	R\$ 10.978.979,87	Contrapartida:	R\$ 0,00



## FICHA DE PROJETO

Cronograma: 11 meses

### 06. POPULAÇÃO BENEFICIADA

44.869 habitantes

### 07. AVALIAÇÃO ECONÔMICA

Mínimo custo. Planilha de serviços e preços elaborada pelo município com base em tabelas oficiais, cotações de mercado e composições de custo.

### 08. AVALIAÇÃO FINANCEIRA

Obra com recursos de Operação de Crédito – PSPI

### 09. DOCUMENTAÇÃO EM ANEXO

- PARECER URBANÍSTICO  
- QUESTIONÁRIO AMBIENTAL

DOIS VIZINHOS, 21 de outubro de 2025

**ENG AMERICO NONAKA (E. R. PARANACIDADE)**

ENGENHEIRO CIVIL  
CREA 18.461/D



Documento assinado eletronicamente por:

**Raul Zanella (21/10/2025 15:21:13) e Americo Megumy Nonaka (21/10/2025 16:58:33)**

Nome/controlado do arquivo:

**2025102115211356.pdf**

*Aponte a sua câmera e verifique a autenticidade:*



<https://dss.paranacidade.org.br/validaAssinatura.htm?controle=2025102115211356>



	ALINHAMENTO CENTRAL
	LIMITE FAIXA DE DOMÍNIO DER
	LIMITE FAIXA NÃO EDIFICANTE
	CERCA EXISTENTE
	POSTE REDE ELÉTRICA COPEL DE 40
	POÇO DE VISITA (PV) ESGOTO SANEPAR
	TAMPA DE CONCRETO SANEPAR
	BOCA DE LOBO EXISTENTE
	REGISTRO ÁGUA SANEPAR
	ACESSOS EXISTENTES
	PROJEÇÃO ALINHAMENTO PREDIAL
	POSTE SEMÁFORO / PLACA INDICAÇÃO
	HIDRANTE
	TAMPA DE AÇO ESCRITO TELEFONIA
	TAMPA DE AÇO ESCRITO COPEL
	CALÇADA EM PAVER
	ÁRVORES

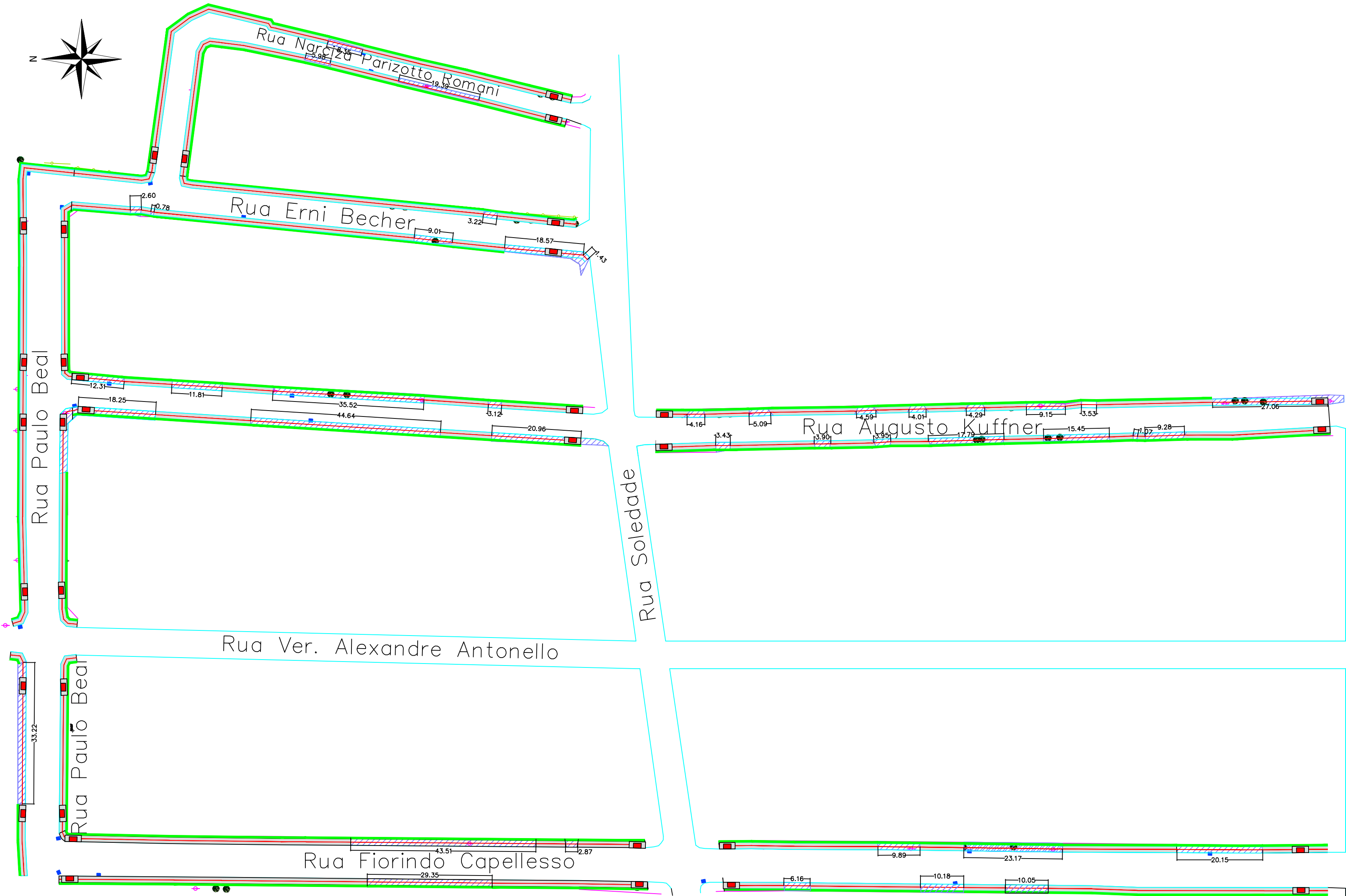

QUANTITATIVO			
CALÇADAS PAULO BEAL		CALÇADAS FLORINDO CAPELLESSIO	
MEIO FIO À EXECUTAR IN LOCO PADRÃO DER TIPO III	00,00m²	MEIO FIO À EXECUTAR IN LOCO PADRÃO DER TIPO III	00,00m²
MEIO FIO À EXECUTAR PRÉ MOLDADO DER TIPO III	00,00m²	MEIO FIO À EXECUTAR PRÉ MOLDADO DER TIPO III	00,00m²
MEIO FIO À REMOVER	00,00m² - 00,00	MEIO FIO À REMOVER	00,00m²
CALÇADA EM CONCRETO e=6,00cm	370,58 m² - 22,23 m³	CALÇADA EM CONCRETO e=6,00cm	568,01 m² - 34,08 m³
LASTRO DE BRITA e=5,00cm	397,05 m² - 19,85 m³	LASTRO DE BRITA e=5,00cm	608,57 m² - 30,42 m³
PAVER COLORIDO 8cm	31,39 m²	PAVER COLORIDO 8cm	56,10 m²
RAMPA PARA PNE NBR 9050 MODELO 02	12 Unidades	RAMPA PARA PNE NBR 9050 MODELO 02	08 Unidades
ENLEIVAMENTO CANTEIROS E CALÇADAS	128,68 m²	ENLEIVAMENTO CANTEIROS E CALÇADAS	279,91 m²
ENLEIVAMENTO DE TALUDES	00,00m²	ENLEIVAMENTO DE TALUDES	00,00m²

QUANTITATIVO			
CALÇADAS AUGUSTO KUFFNER		CALÇADAS RUA ERNI BECHER	
MEIO FIO À EXECUTAR IN LOCO PADRÃO DER TIPO III	00,00m²	MEIO FIO À EXECUTAR IN LOCO PADRÃO DER TIPO III	00,00m²
MEIO FIO À EXECUTAR PRÉ MOLDADO DER TIPO III	00,00m²	MEIO FIO À EXECUTAR PRÉ MOLDADO DER TIPO III	00,00m²
MEIO FIO À REMOVER	00,00m² - 00,00	MEIO FIO À REMOVER	00,00m²
CALÇADA EM CONCRETO e=6,00cm	410,27 m² - 24,62 m³	CALÇADA EM CONCRETO e=6,00cm	282,06 m² - 16,92 m³
LASTRO DE BRITA e=5,00cm	439,56 m² - 21,98 m³	LASTRO DE BRITA e=5,00cm	302,09 m² - 15,10 m³
PAVER COLORIDO 8cm	55,63 m²	PAVER COLORIDO 8cm	23,59 m²
RAMPA PARA PNE NBR 9050 MODELO 02	08 Unidades	RAMPA PARA PNE NBR 9050 MODELO 02	xx Unidades
ENLEIVAMENTO CANTEIROS E CALÇADAS	264,55 m²	ENLEIVAMENTO CANTEIROS E CALÇADAS	106,32 m²
ENLEIVAMENTO DE TALUDES	00,00m²	ENLEIVAMENTO DE TALUDES	00,00m²

QUANTITATIVO			
CALÇADAS RUA NARCIZA ROMANI		CALÇADAS RUA AUGUSTO KUFFNER	
MEIO FIO À EXECUTAR IN LOCO PADRÃO DER TIPO III	00,00m²	MEIO FIO À EXECUTAR IN LOCO PADRÃO DER TIPO III	00,00m²
MEIO FIO À EXECUTAR PRÉ MOLDADO DER TIPO III	00,00m²	MEIO FIO À EXECUTAR PRÉ MOLDADO DER TIPO III	00,00m²
MEIO FIO À REMOVER	00,00m²	MEIO FIO À REMOVER	00,00m²
CALÇADA EM CONCRETO e=6,00cm	319,05 m² - 19,14 m³	CALÇADA EM CONCRETO e=6,00cm	282,06 m² - 16,92 m³
LASTRO DE BRITA e=5,00cm	340,75 m² - 17,04 m³	LASTRO DE BRITA e=5,00cm	302,09 m² - 15,10 m³
PAVER COLORIDO 8cm	25,07 m²	PAVER COLORIDO 8cm	23,59 m²
RAMPA PARA PNE NBR 9050 MODELO 02	04 Unidades	RAMPA PARA PNE NBR 9050 MODELO 02	xx Unidades
ENLEIVAMENTO CANTEIROS E CALÇADAS	125,40 m²	ENLEIVAMENTO CANTEIROS E CALÇADAS	106,32 m²
ENLEIVAMENTO DE TALUDES	00,00m²	ENLEIVAMENTO DE TALUDES	00,00m²

PROJETO: <b>PROJETO DE PAVIMENTAÇÃO</b>		
CONTEÚDO: <b>Planta Baixa - CALÇADAS</b>		
ENDEREÇO: Ruas Urbanas - Dois Vizinhos - PR	DATA: Agosto/2025	PROJETISTA: Prefeitura Municipal de Dois Vizinhos
ESCALA: Indicada	TRECHO: Bairro Diversos	
RESPONSABILIDADE TÉCNICA PROJETO:	RESPONSABILIDADE TÉCNICA PROJETO:	PROPRIETÁRIO: MUNICÍPIO DE DOIS VIZINHOS CNPJ nº 17.205.940/0001-58
RAUL ZANELLA - CREA PR nº136.200/D		PRANCHA: <b>PV 31/41</b>



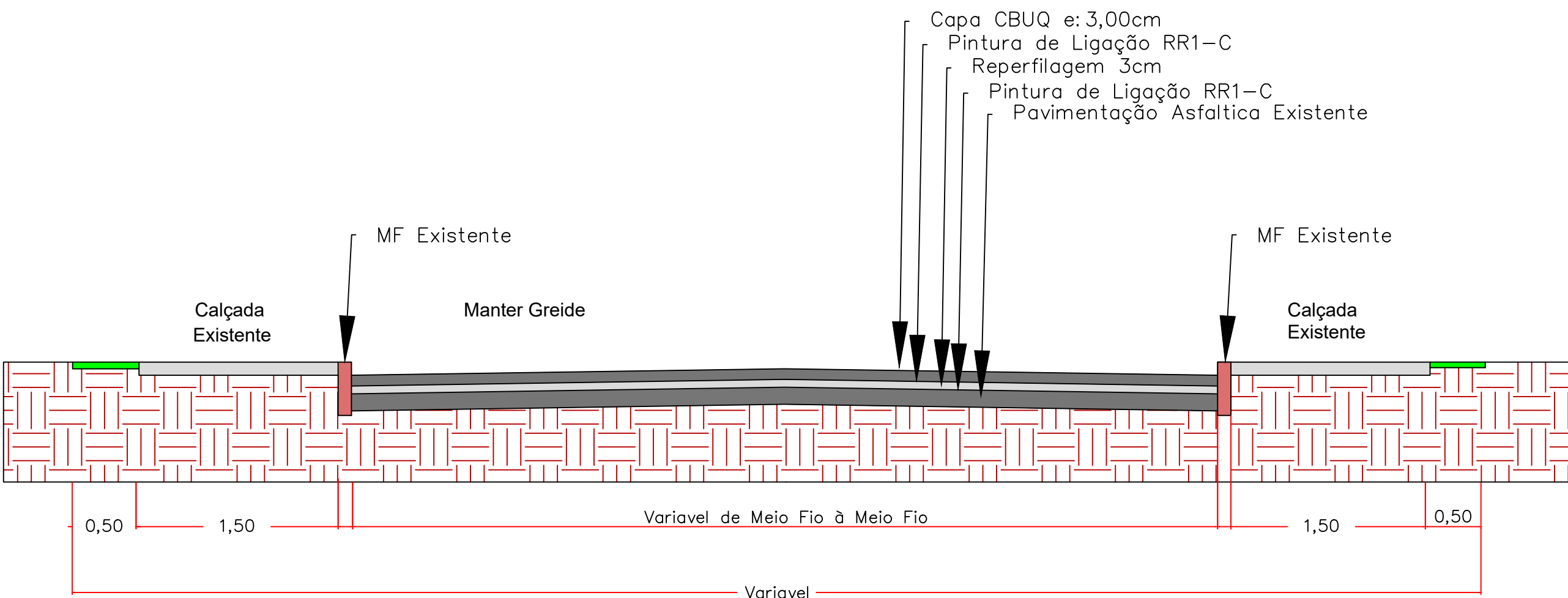

Seção Transversal tipo P/ Ruelas de Recap  
Sem Escala

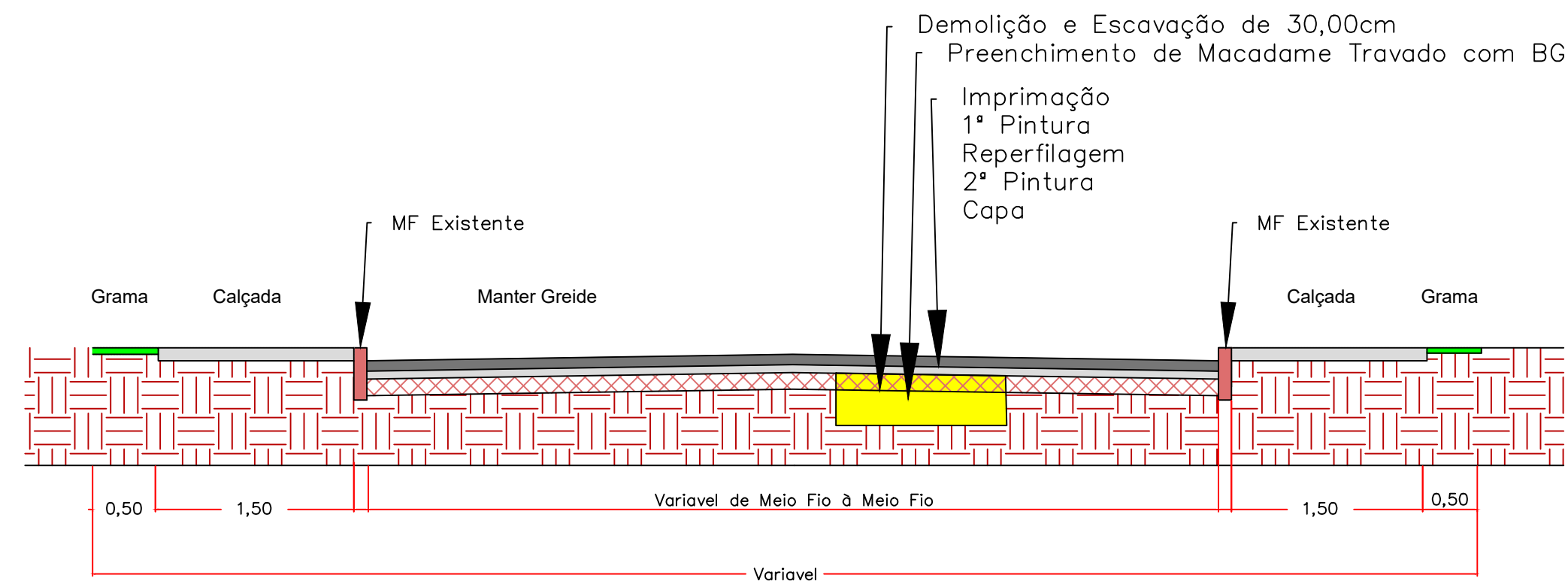

Detalhe Tipo para Remendo Profundo  
Sem Escala

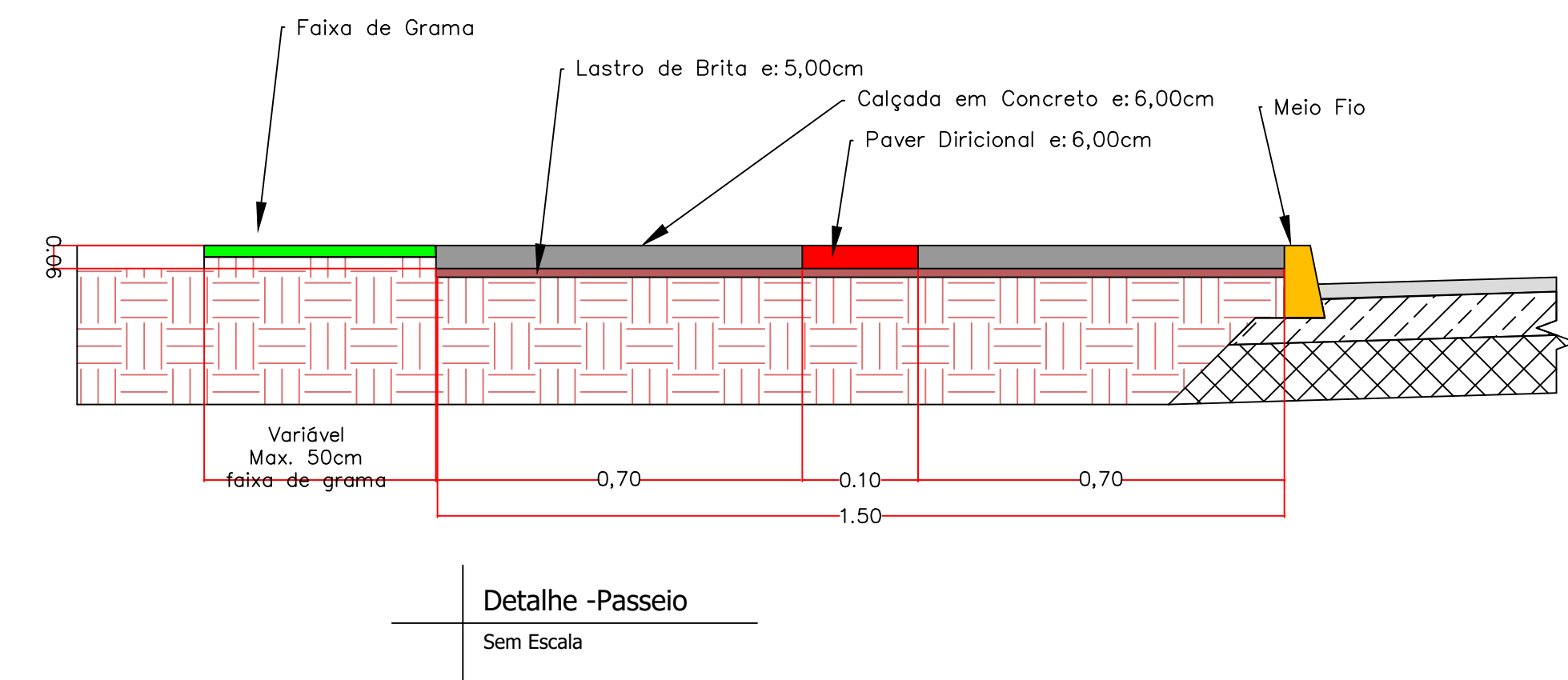

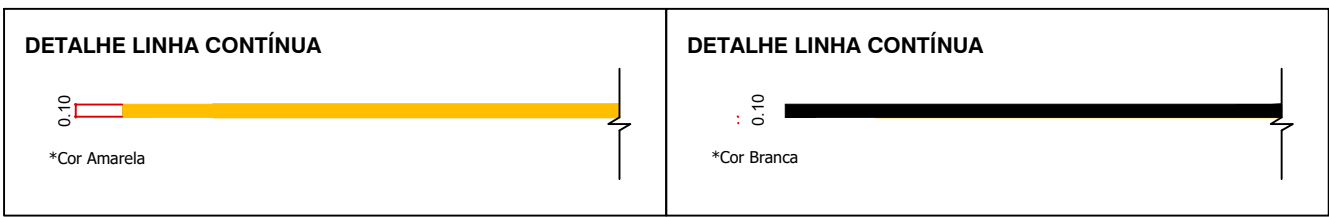
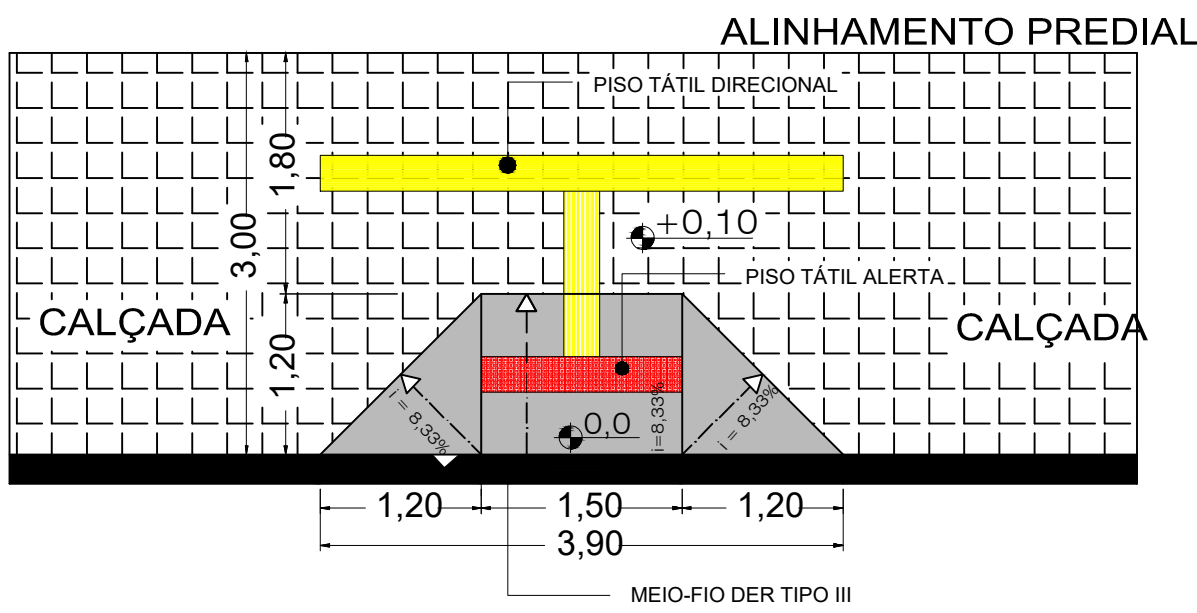

Detalhe -Passeio  
Sem Escala

DETALHAMENTO DE RAMPA  
O projeto das rampas seguiu o precrito na Norma Brasileira (NBR 9050).

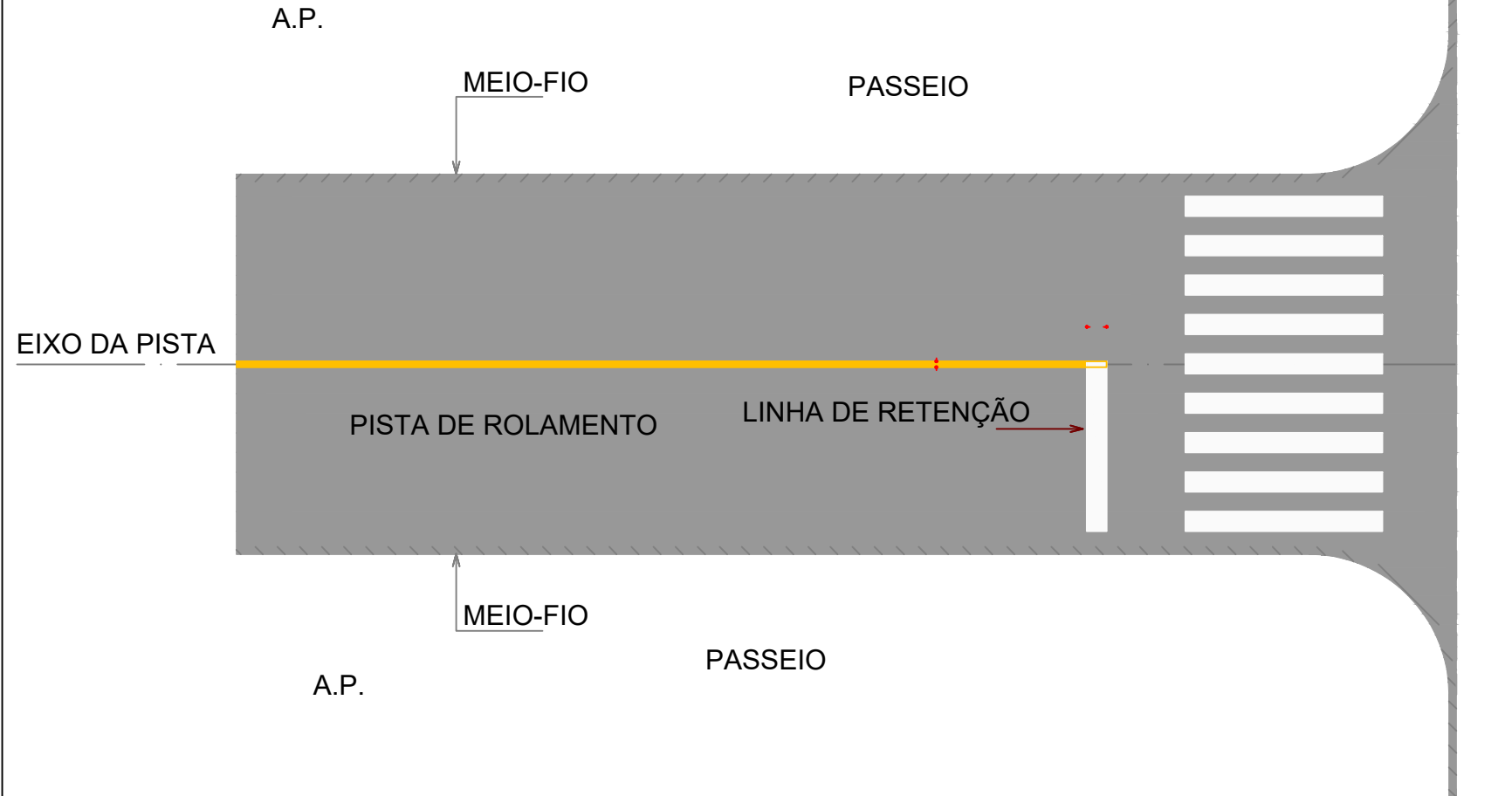

DETALHE DE SINALIZAÇÃO HORIZONTAL  
SEM ESCALA



	PROJETO: PROJETO DE PAVIMENTAÇÃO		 PROPRIETÁRIO: Prefeitura Municipal de Dois Vizinhos
	CONTEÚDO: Planta Baixa - DETALHES		
	ENDEREÇO: Ruas Urbanas - Dois Vizinhos - PR	DATA: Agosto/2025	
	ESCALA: Indicada	TRECHO: Bairro Diversos	
RESPONSABILIDADE TÉCNICA PROJETO:   			



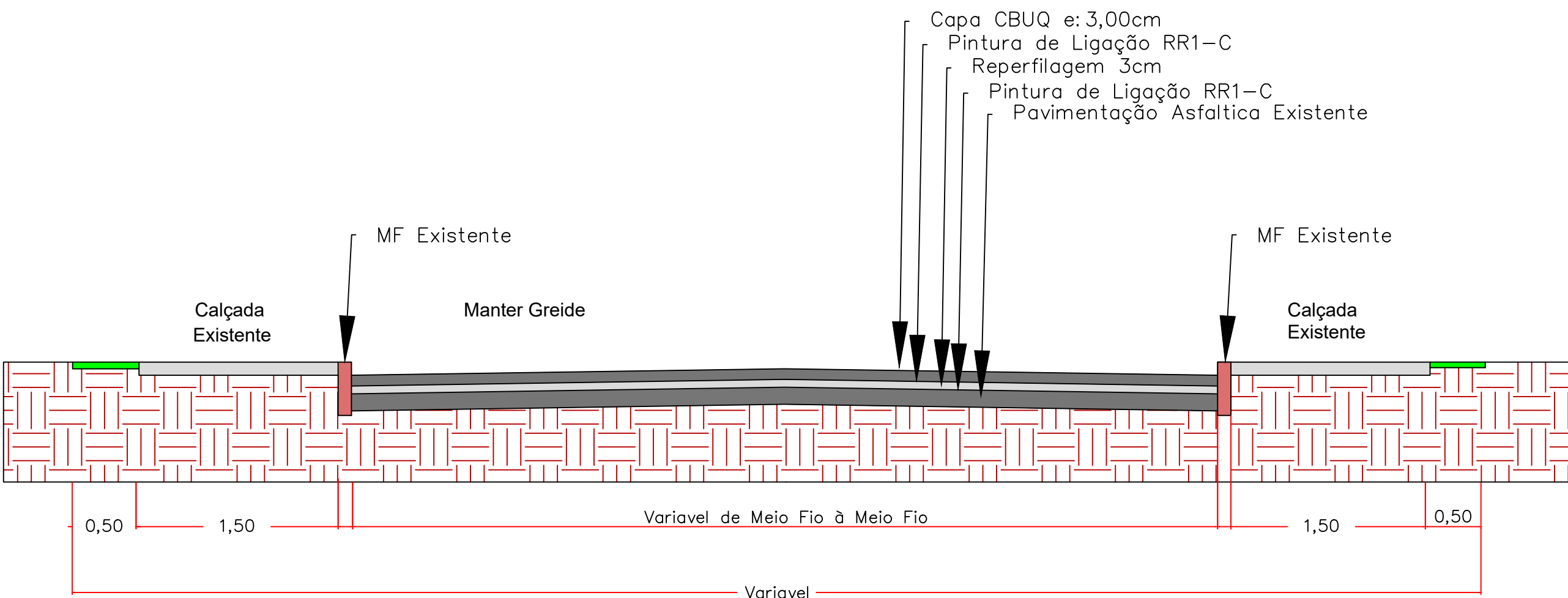

Seção Transversal tipo P/ Ruelas de Recap

Sem Escala

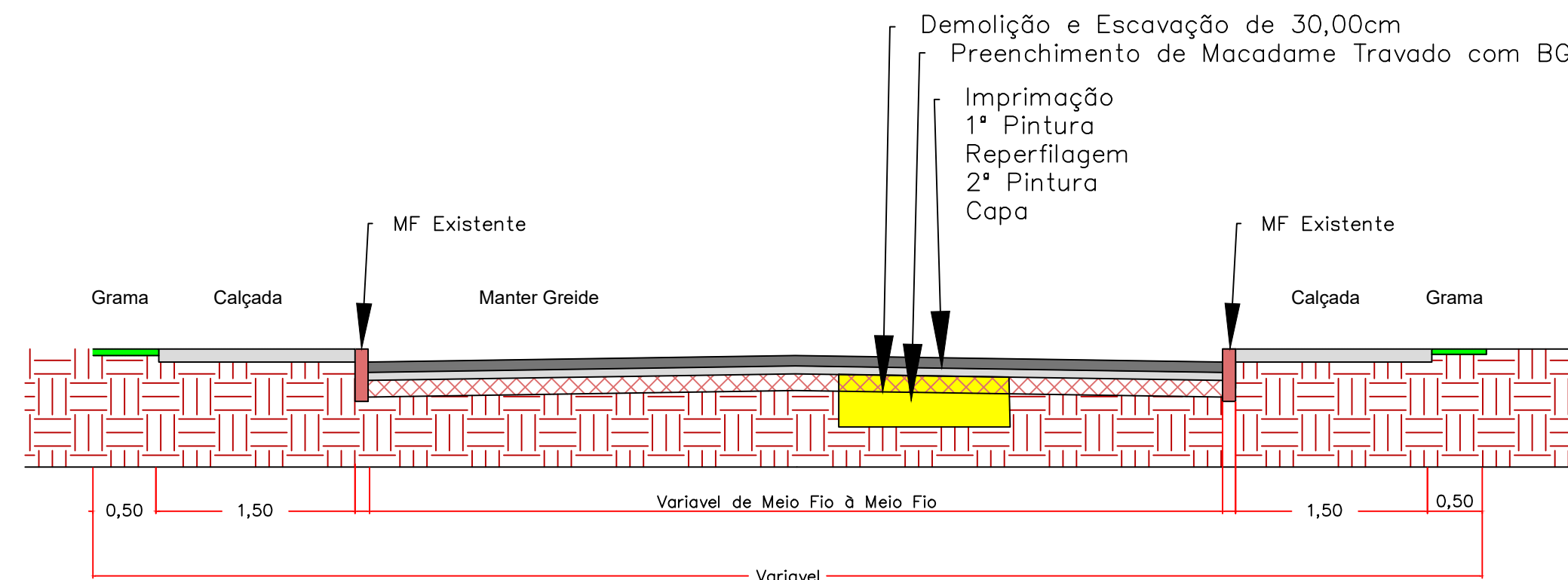

Detalhe Tipo para Remendo Profundo

Sem Escala

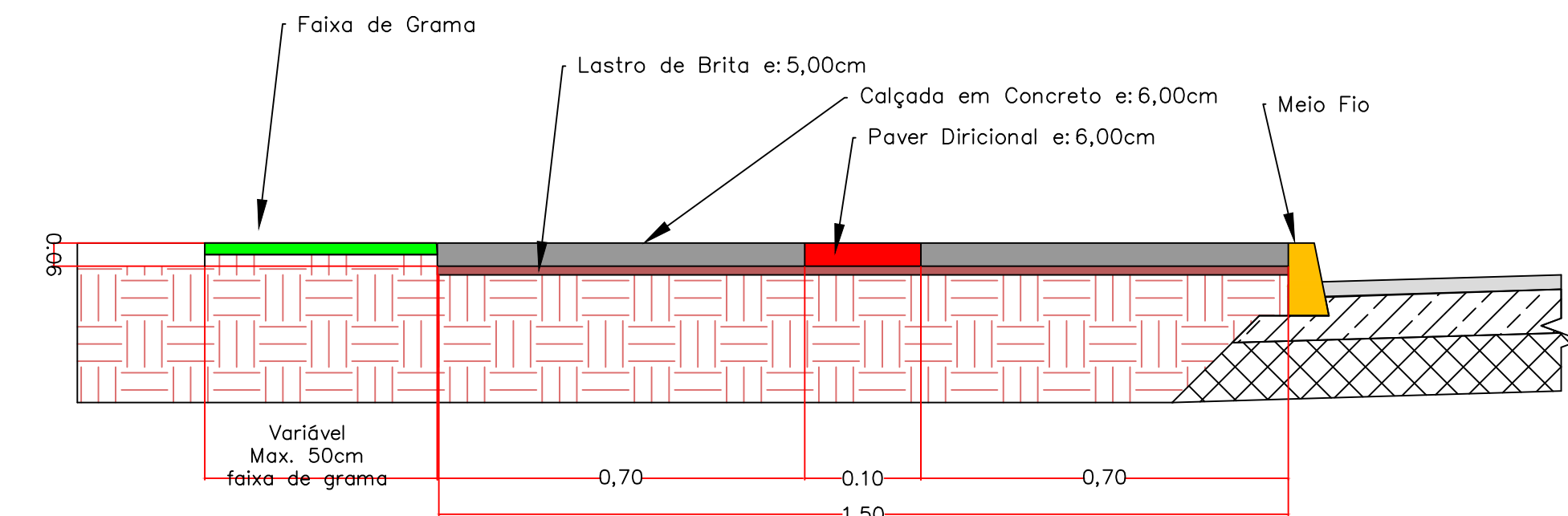

Detalhe -Passeio

Sem Escala

DETALHAMENTO DE RAMPA  
O projeto das rampas seguiu o precrito na Norma Brasileira (NBR 9050).

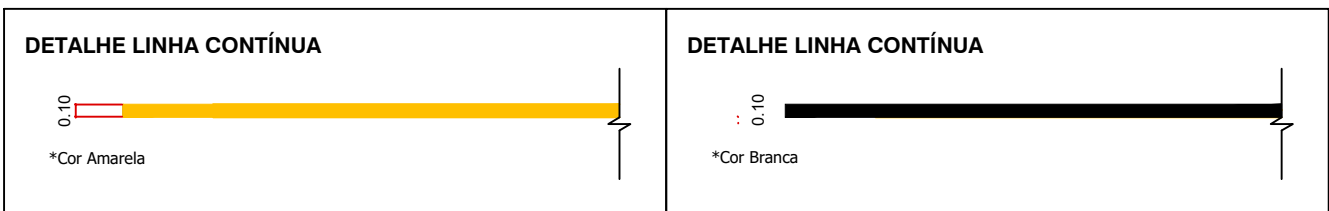
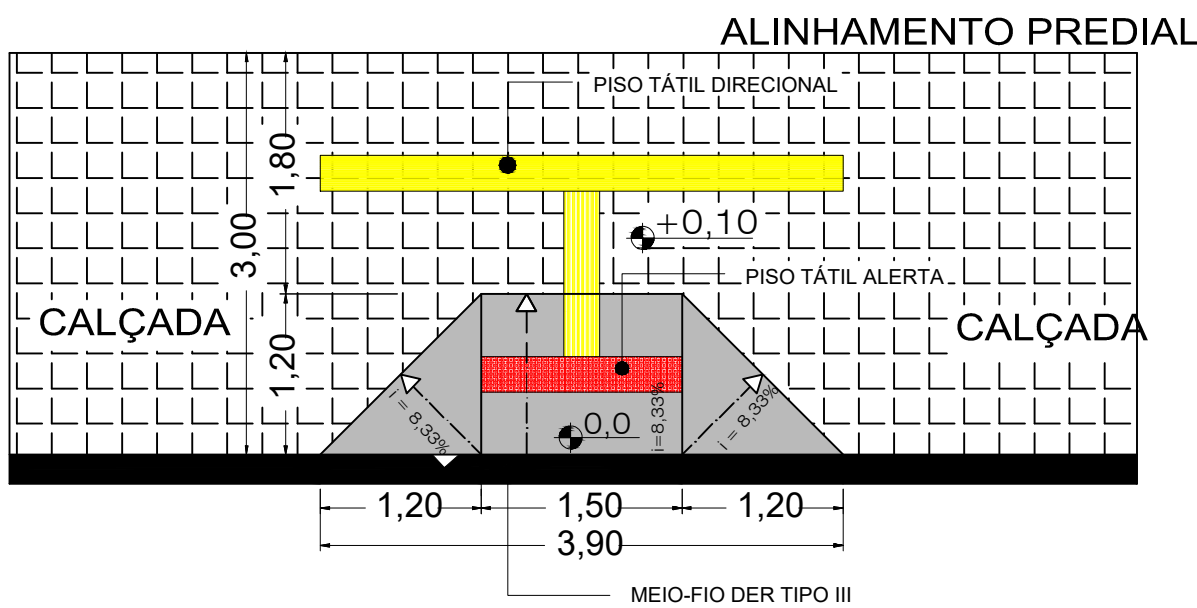

DETALHE DE SINALIZAÇÃO HORIZONTAL  
SEM ESCALA

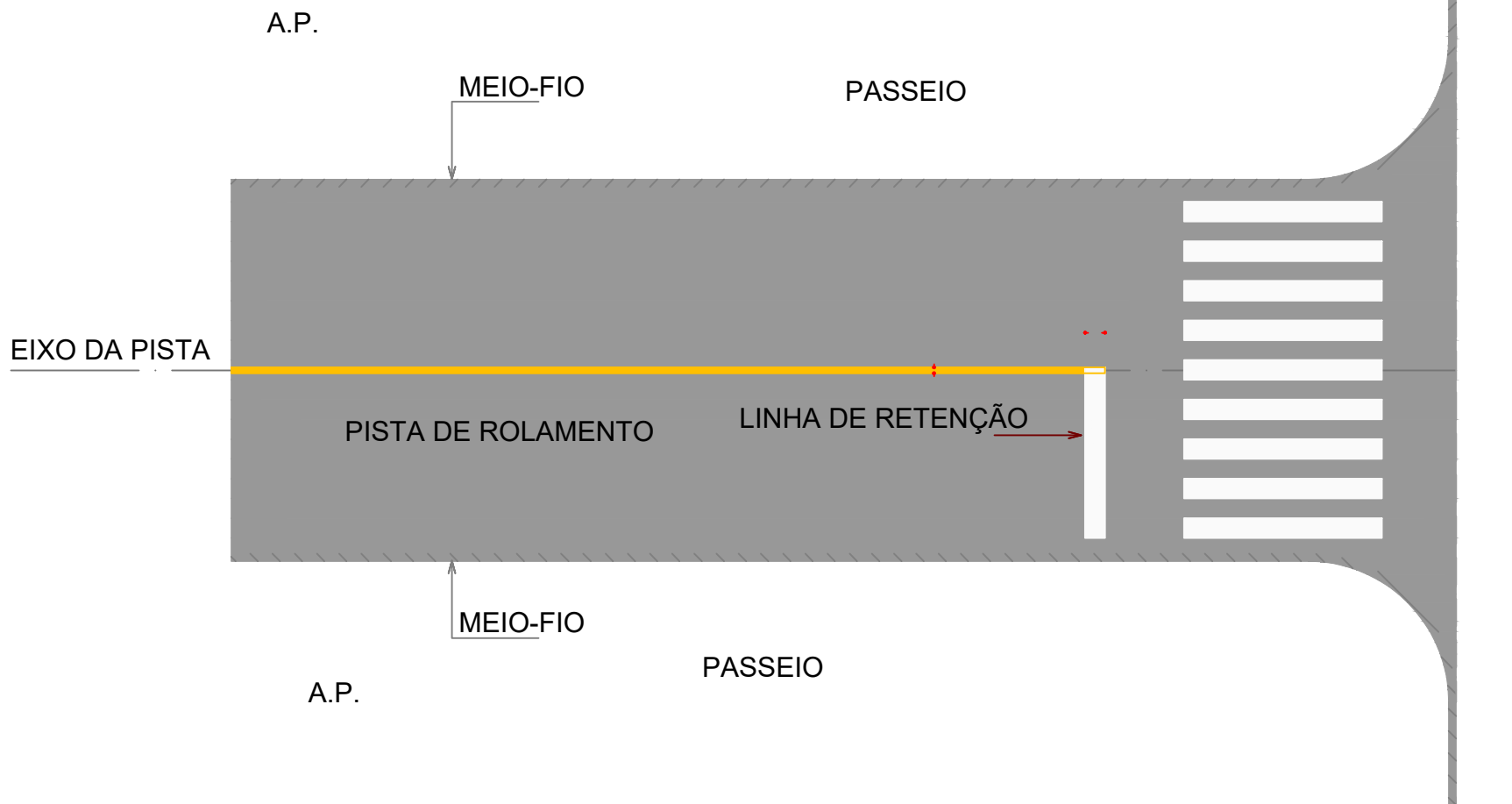

	PROJETO: PROJETO DE PAVIMENTAÇÃO		  PROPRIETÁRIO: Prefeitura Municipal de Dois Vizinhos
	CONTEÚDO: Planta Baixa - DETALHES		
	ENDEREÇO: Ruas Urbanas - Dois Vizinhos - PR	DATA: Agosto/2025	
	ESCALA: Indicada	TRECHO: Bairro Diversos	
RESPONSABILIDADE TÉCNICA PROJETO:  <			



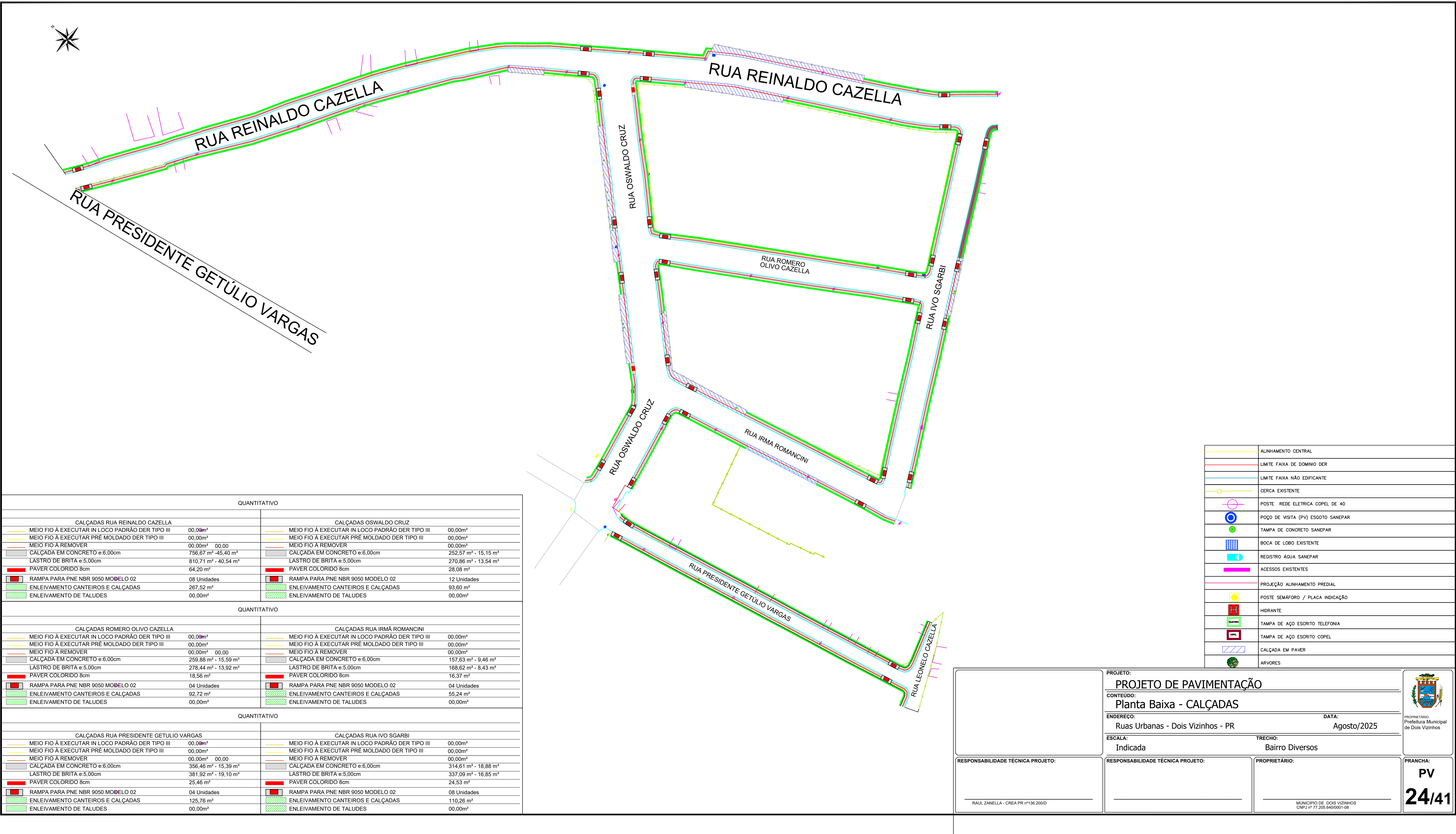

QUANTITATIVO			
CALÇADAS RUA REINALDO CAZELLA		CALÇADAS OSWALDO CRUZ	
MEIO FIO À EXECUTAR IN LOCO PADRÃO DER TIPO III	00,00m²	MEIO FIO À EXECUTAR IN LOCO PADRÃO DER TIPO III	00,00m²
MEIO FIO À EXECUTAR PRÉ MOLDADO DER TIPO III	00,00m²	MEIO FIO À EXECUTAR PRÉ MOLDADO DER TIPO III	00,00m²
MEIO FIO À REMOVER	00,00m² 00,00	MEIO FIO À REMOVER	00,00m²
CALÇADA EM CONCRETO e:6,00cm	756,67 m² - 45,40 m³	CALÇADA EM CONCRETO e:6,00cm	252,57 m² - 15,15 m³
LASTRO DE BRITA e:5,00cm	810,71 m² - 40,54 m³	LASTRO DE BRITA e:5,00cm	270,86 m² - 13,54 m³
PAVER COLORIDO 8cm	64,20 m²	PAVER COLORIDO 8cm	28,08 m²
RAMPA PARA PNE NBR 9050 MODELO 02	08 Unidades	RAMPA PARA PNE NBR 9050 MODELO 02	12 Unidades
ENLEIVAMENTO CANTEIROS E CALÇADAS	267,52 m²	ENLEIVAMENTO CANTEIROS E CALÇADAS	93,60 m²
ENLEIVAMENTO DE TALUDES	00,00m²	ENLEIVAMENTO DE TALUDES	00,00m²
QUANTITATIVO			
CALÇADAS ROMERO OLIVO CAZELLA		CALÇADAS RUA IRMÃ ROMANCINI	
MEIO FIO À EXECUTAR IN LOCO PADRÃO DER TIPO III	00,00m²	MEIO FIO À EXECUTAR IN LOCO PADRÃO DER TIPO III	00,00m²
MEIO FIO À EXECUTAR PRÉ MOLDADO DER TIPO III	00,00m²	MEIO FIO À EXECUTAR PRÉ MOLDADO DER TIPO III	00,00m²
MEIO FIO À REMOVER	00,00m² 00,00	MEIO FIO À REMOVER	00,00m²
CALÇADA EM CONCRETO e:6,00cm	259,88 m² - 15,59 m³	CALÇADA EM CONCRETO e:6,00cm	157,63 m² - 9,46 m³
LASTRO DE BRITA e:5,00cm	278,44 m² - 13,92 m³	LASTRO DE BRITA e:5,00cm	168,62 m² - 8,43 m³
PAVER COLORIDO 8cm	18,56 m²	PAVER COLORIDO 8cm	16,37 m²
RAMPA PARA PNE NBR 9050 MODELO 02	04 Unidades	RAMPA PARA PNE NBR 9050 MODELO 02	04 Unidades
ENLEIVAMENTO CANTEIROS E CALÇADAS	92,72 m²	ENLEIVAMENTO CANTEIROS E CALÇADAS	55,24 m²
ENLEIVAMENTO DE TALUDES	00,00m²	ENLEIVAMENTO DE TALUDES	00,00m²
QUANTITATIVO			
CALÇADAS RUA PRESIDENTE GETULIO VARGAS		CALÇADAS RUA IVO SGARBI	
MEIO FIO À EXECUTAR IN LOCO PADRÃO DER TIPO III	00,00m²	MEIO FIO À EXECUTAR IN LOCO PADRÃO DER TIPO III	00,00m²
MEIO FIO À EXECUTAR PRÉ MOLDADO DER TIPO III	00,00m²	MEIO FIO À EXECUTAR PRÉ MOLDADO DER TIPO III	00,00m²
MEIO FIO À REMOVER	00,00m² 00,00	MEIO FIO À REMOVER	00,00m²
CALÇADA EM CONCRETO e:6,00cm	356,46 m² - 15,39 m³	CALÇADA EM CONCRETO e:6,00cm	314,61 m² - 18,88 m³
LASTRO DE BRITA e:5,00cm	381,92 m² - 19,10 m³	LASTRO DE BRITA e:5,00cm	337,09 m² - 16,85 m³
PAVER COLORIDO 8cm	25,46 m²	PAVER COLORIDO 8cm	24,53 m²
RAMPA PARA PNE NBR 9050 MODELO 02	04 Unidades	RAMPA PARA PNE NBR 9050 MODELO 02	08 Unidades
ENLEIVAMENTO CANTEIROS E CALÇADAS	125,76 m²	ENLEIVAMENTO CANTEIROS E CALÇADAS	110,26 m²
ENLEIVAMENTO DE TALUDES	00,00m²	ENLEIVAMENTO DE TALUDES	00,00m²

	ALINHAMENTO CENTRAL
	LIMITE FAIXA DE DOMÍNIO DER
	LIMITE FAIXA NÃO EDIFICANTE
	CERCA EXISTENTE
	POSTE REDE ELÉTRICA COPEL DE 40
	POÇO DE VISITA (PV) ESGOTO SANEPAR
	TAMPA DE CONCRETO SANEPAR
	BOCA DE LOBO EXISTENTE
	REGISTRO ÁGUA SANEPAR
	ACESSOS EXISTENTES
	PROJEÇÃO ALINHAMENTO PREDIAL
	POSTE SEMÁFORO / PLACA INDICAÇÃO
	HIDRANTE
	TAMPA DE AÇO ESCRITO TELEFONIA
	TAMPA DE AÇO ESCRITO COPEL
	CALÇADA EM PAVER
	ÁRVORES

PROJETO:  
**PROJETO DE PAVIMENTAÇÃO**

CONTEUDO:  
**Planta Baixa - CALÇADAS**

ENDEREÇO:  
Ruas Urbanas - Dois Vizinhos - PR

ESCALA:  
Indicada

RESPONSABILIDADE TÉCNICA PROJETO:  
  
RAUL ZANELLA - CREA PR nº136.200/D

DATA:  
Agosto/2025

TRECHO:  
Bairro Diversos

RESPONSABILIDADE TÉCNICA PROJETO:

PROPRIETÁRIO:  
  
MUNICÍPIO DE DOIS VIZINHOS  
CNPJ nº 77.205.640/0001-08

PRANCHA:  
**PV**  
**24/41**



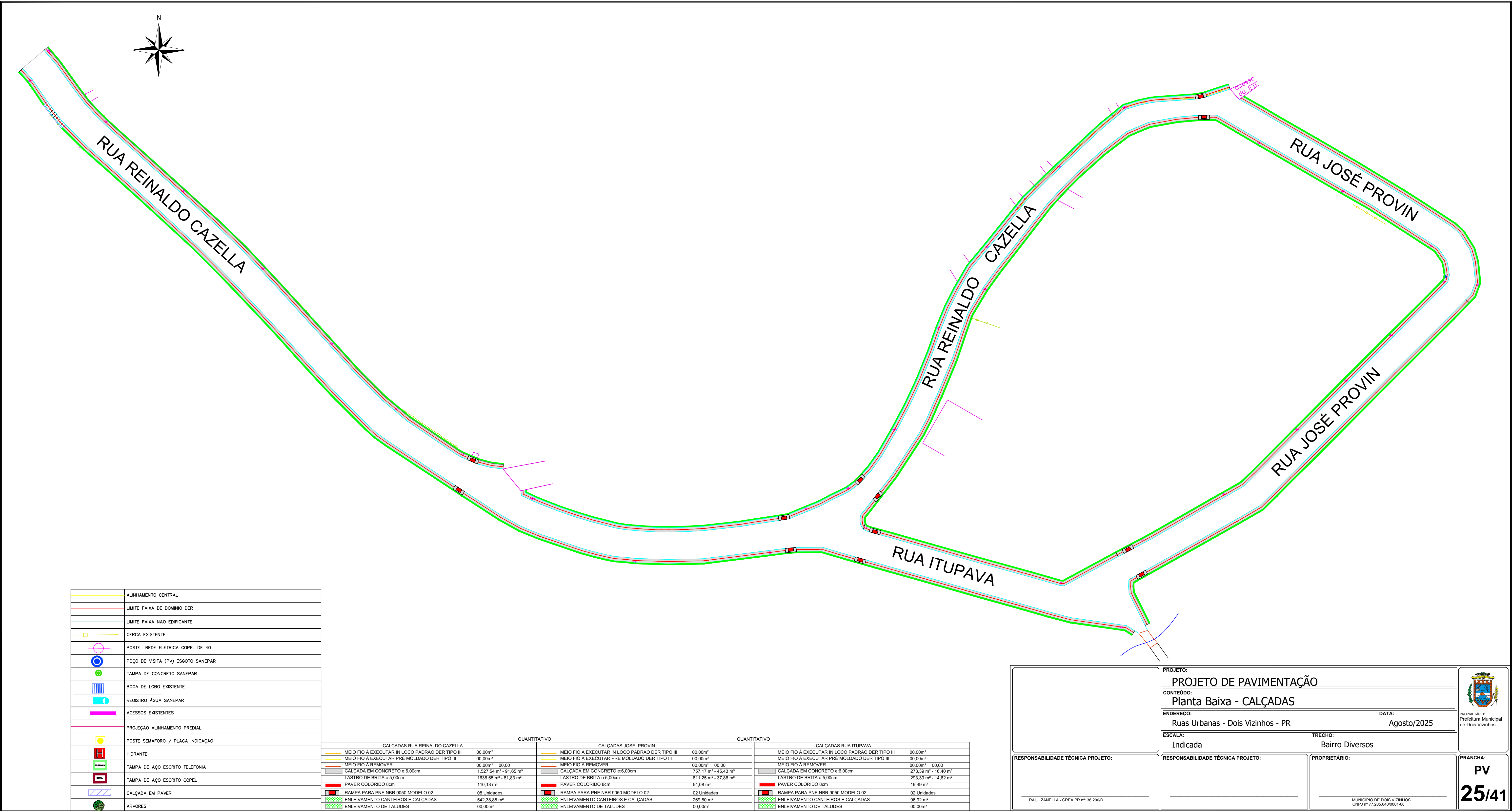

	ALINHAMENTO CENTRAL
	LIMITE FAIXA DE DOMÍNIO DER
	LIMITE FAIXA NÃO EDIFICANTE
	CERCA EXISTENTE
	POSTE REDE ELÉTRICA COPEL DE 40
	POÇO DE VISITA (PV) ESGOTO SANEPAR
	TAMPA DE CONCRETO SANEPAR
	BOCA DE LOBO EXISTENTE
	REGISTRO ÁGUA SANEPAR
	ACESSOS EXISTENTES
	PROJEÇÃO ALINHAMENTO PREDIAL
	POSTE SEMÁFORO / PLACA INDICAÇÃO
	HIDRANTE
	TAMPA DE AÇO ESCRITO TELEFONIA
	TAMPA DE AÇO ESCRITO COPEL
	CALÇADA EM PAVER
	ÁRVORES

QUANTITATIVO			QUANTITATIVO			QUANTITATIVO		
CALÇADAS RUA REINALDO CAZELLA			CALÇADAS JOSÉ PROVIN			CALÇADAS RUA ITUPAVA		
	MEIO FIO À EXECUTAR IN LOCO PADRÃO DER TIPO III	00,00m²		MEIO FIO À EXECUTAR IN LOCO PADRÃO DER TIPO III	00,00m²		MEIO FIO À EXECUTAR IN LOCO PADRÃO DER TIPO III	00,00m²
	MEIO FIO À EXECUTAR PRÉ MOLDADO DER TIPO III	00,00m²		MEIO FIO À EXECUTAR PRÉ MOLDADO DER TIPO III	00,00m²		MEIO FIO À EXECUTAR PRÉ MOLDADO DER TIPO III	00,00m²
	MEIO FIO À REMOVER	00,00m² 00,00		MEIO FIO À REMOVER	00,00m² 00,00		MEIO FIO À REMOVER	00,00m² 00,00
	CALÇADA EM CONCRETO e=6,00cm	1.527,54 m² - 91,65 m³		CALÇADA EM CONCRETO e=6,00cm	757,17 m² - 45,43 m³		CALÇADA EM CONCRETO e=6,00cm	273,39 m² - 16,40 m³
	LASTRO DE BRITA e=5,00cm	1636,65 m² - 81,83 m³		LASTRO DE BRITA e=5,00cm	811,25 m² - 37,86 m³		LASTRO DE BRITA e=5,00cm	293,39 m² - 14,62 m³
	PAVER COLORIDO 6cm	110,13 m²		PAVER COLORIDO 6cm	54,08 m²		PAVER COLORIDO 6cm	19,49 m²
	RAMPA PARA PNE NBR 9050 MODELO 02	08 Unidades		RAMPA PARA PNE NBR 9050 MODELO 02	02 Unidades		RAMPA PARA PNE NBR 9050 MODELO 02	02 Unidades
	ENLEIVAMENTO CANTEIROS E CALÇADAS	542,38,85 m²		ENLEIVAMENTO CANTEIROS E CALÇADAS	269,80 m²		ENLEIVAMENTO CANTEIROS E CALÇADAS	96,92 m²
	ENLEIVAMENTO DE TALUDES	00,00m²		ENLEIVAMENTO DE TALUDES	00,00m²		ENLEIVAMENTO DE TALUDES	00,00m²

RAUL ZANELLA - CREA PR nº136.200/D

PROJETO:

PROJETO DE PAVIMENTAÇÃO

CONTEÚDO:

Planta Baixa - CALÇADAS

ENDEREÇO:

Ruas Urbanas - Dois Vizinhos - PR

DATA:

Agosto/2025

ESCALA:

Indicada

TRECHO:

Bairro Diversos

RESPONSABILIDADE TÉCNICA PROJETO:

RESPONSABILIDADE TÉCNICA PROJETO:

PROPRIETÁRIO:

MUNICÍPIO DE DOIS VIZINHOS  
CNPJ nº 77.205.640/0001-08

PROPRIETÁRIO:  
Prefeitura Municipal  
de Dois Vizinhos

PRANCHA:  
PV  
25/41



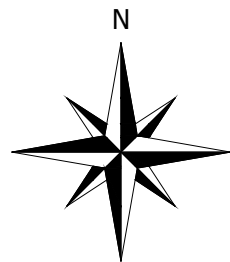

	ALINHAMENTO CENTRAL
	LIMITE FAIXA DE DOMINIO DER
	LIMITE FAIXA NÃO EDIFICANTE
	CERCA EXISTENTE
	POSTE REDE ELETRICA COPEL DE 40
	POÇO DE VISITA (PV) ESGOTO SANEPAR
	TAMPA DE CONCRETO SANEPAR
	BOCA DE LOBO EXISTENTE
	REGISTRO ÁGUA SANEPAR
	ACESSOS EXISTENTES
	PROJEÇÃO ALINHAMENTO PREDIAL
	POSTE SEMÁFORO / PLACA INDICAÇÃO
	HIDRANTE
	TAMPA DE AÇO ESCRITO TELEFONIA
	TAMPA DE AÇO ESCRITO COPEL
	CALÇADA EM PAVER
	ARVORES

QUANTITATIVO			
CALÇADAS RUA VEREADOR DEOLINO		CALÇADAS VEREADOR AVELINO	
	MEIO FIO À EXECUTAR IN LOCO PADRÃO DER TIPO III		MEIO FIO À EXECUTAR IN LOCO PADRÃO DER TIPO III
	MEIO FIO À EXECUTAR PRÉ MOLDADO DER TIPO III		MEIO FIO À EXECUTAR PRÉ MOLDADO DER TIPO III
	MEIO FIO À REMOVER		MEIO FIO À REMOVER
	CALÇADA EM CONCRETO e:6,00cm		CALÇADA EM CONCRETO e:6,00cm
	LASTRO DE BRITA e:5,00cm		LASTRO DE BRITA e:5,00cm
	PAVER COLORIDO 8cm		PAVER COLORIDO 8cm
	RAMPA PARA PNE NBR 9050 MODELO 02		RAMPA PARA PNE NBR 9050 MODELO 02
	ENLEIVAMENTO CANTEIROS E CALÇADAS		ENLEIVAMENTO CANTEIROS E CALÇADAS
	ENLEIVAMENTO DE TALUDES		ENLEIVAMENTO DE TALUDES

QUANTITATIVO			
CALÇADAS VEREADOR CELESTINO PINZON		CALÇADAS RUA VEREADOR BENINI	
	MEIO FIO À EXECUTAR IN LOCO PADRÃO DER TIPO III		MEIO FIO À EXECUTAR IN LOCO PADRÃO DER TIPO III
	MEIO FIO À EXECUTAR PRÉ MOLDADO DER TIPO III		MEIO FIO À EXECUTAR PRÉ MOLDADO DER TIPO III
	MEIO FIO À REMOVER		MEIO FIO À REMOVER
	CALÇADA EM CONCRETO e:6,00cm		CALÇADA EM CONCRETO e:6,00cm
	LASTRO DE BRITA e:5,00cm		LASTRO DE BRITA e:5,00cm
	PAVER COLORIDO 8cm		PAVER COLORIDO 8cm
	RAMPA PARA PNE NBR 9050 MODELO 02		RAMPA PARA PNE NBR 9050 MODELO 02
	ENLEIVAMENTO CANTEIROS E CALÇADAS		ENLEIVAMENTO CANTEIROS E CALÇADAS
	ENLEIVAMENTO DE TALUDES		ENLEIVAMENTO DE TALUDES

QUANTITATIVO			
CALÇADAS VEREADOR MACHADINHO GAIO		CALÇADAS ANTUNES CORRÊA	
	MEIO FIO À EXECUTAR IN LOCO PADRÃO DER TIPO III		MEIO FIO À EXECUTAR IN LOCO PADRÃO DER TIPO III
	MEIO FIO À EXECUTAR PRÉ MOLDADO DER TIPO III		MEIO FIO À EXECUTAR PRÉ MOLDADO DER TIPO III
	MEIO FIO À REMOVER		MEIO FIO À REMOVER
	CALÇADA EM CONCRETO e:6,00cm		CALÇADA EM CONCRETO e:6,00cm
	LASTRO DE BRITA e:5,00cm		LASTRO DE BRITA e:5,00cm
	PAVER COLORIDO 8cm		PAVER COLORIDO 8cm
	RAMPA PARA PNE NBR 9050 MODELO 02		RAMPA PARA PNE NBR 9050 MODELO 02
	ENLEIVAMENTO CANTEIROS E CALÇADAS		ENLEIVAMENTO CANTEIROS E CALÇADAS
	ENLEIVAMENTO DE TALUDES		ENLEIVAMENTO DE TALUDES

QUANTITATIVO			
CALÇADAS VEREADOR DR. PAULO MEIMBERG		CALÇADAS VEREADOR SAMUEL CIRILO	
	MEIO FIO À EXECUTAR IN LOCO PADRÃO DER TIPO III		MEIO FIO À EXECUTAR IN LOCO PADRÃO DER TIPO III
	MEIO FIO À EXECUTAR PRÉ MOLDADO DER TIPO III		MEIO FIO À EXECUTAR PRÉ MOLDADO DER TIPO III
	MEIO FIO À REMOVER		MEIO FIO À REMOVER
	CALÇADA EM CONCRETO e:6,00cm		CALÇADA EM CONCRETO e:6,00cm
	LASTRO DE BRITA e:5,00cm		LASTRO DE BRITA e:5,00cm
	PAVER COLORIDO 8cm		PAVER COLORIDO 8cm
	RAMPA PARA PNE NBR 9050 MODELO 02		RAMPA PARA PNE NBR 9050 MODELO 02
	ENLEIVAMENTO CANTEIROS E CALÇADAS		ENLEIVAMENTO CANTEIROS E CALÇADAS
	ENLEIVAMENTO DE TALUDES		ENLEIVAMENTO DE TALUDES

QUANTITATIVO			
CALÇADAS VEREADOR VALMIR ANTONIO			
	MEIO FIO À EXECUTAR IN LOCO PADRÃO DER TIPO III		MEIO FIO À EXECUTAR IN LOCO PADRÃO DER TIPO III
	MEIO FIO À EXECUTAR PRÉ MOLDADO DER TIPO III		MEIO FIO À EXECUTAR PRÉ MOLDADO DER TIPO III
	MEIO FIO À REMOVER		MEIO FIO À REMOVER
	CALÇADA EM CONCRETO e:6,00cm		CALÇADA EM CONCRETO e:6,00cm
	LASTRO DE BRITA e:5,00cm		LASTRO DE BRITA e:5,00cm
	PAVER COLORIDO 8cm		PAVER COLORIDO 8cm
	RAMPA PARA PNE NBR 9050 MODELO 02		RAMPA PARA PNE NBR 9050 MODELO 02
	ENLEIVAMENTO CANTEIROS E CALÇADAS		ENLEIVAMENTO CANTEIROS E CALÇADAS
	ENLEIVAMENTO DE TALUDES		ENLEIVAMENTO DE TALUDES

PROJETO:  
**PROJETO DE PAVIMENTAÇÃO**

CONTEÚDO:  
**Planta Baixa - CALÇADAS**

ENDEREÇO:  
Ruas Urbanas - Dois Vizinhos - PR

DATA:  
Agosto/2025

ESCALA:  
Indicada

TRECHO:  
Bairro Diversos

RESPONSABILIDADE TÉCNICA PROJETO:

RESPONSABILIDADE TÉCNICA PROJETO:

PROPRIETÁRIO:

PRANCHA:

RAUL ZANELLA - CREA PR nº136.200/D

MUNICIPIO DE DOIS VIZINHOS  
CNPJ nº 77.205.640/0001-08



PROPRIETÁRIO:  
Prefeitura Municipal  
de Dois Vizinhos

**PV**  
**26/41**



Plano de implantação de infraestrutura urbana para o loteamento "Loteamento Santa Helena".

O mapa mostra a rede viária e a localização dos pontos de infraestrutura urbana, incluindo:

- Limites de domínio e faixa não edificante.
- Cerca existente.
- Poste rede elétrica COPEL de 40.
- Poço de visita (PV) esgoto SANEPAR.
- Tampa de concreto SANEPAR.
- Boca de lobo existente.
- Registro água SANEPAR.
- Acessos existentes.
- Projeção alinhamento predial.
- Poste semáforo / placa indicação.
- Hidrante.
- Tampa de aço escrito telefonia.
- Tampa de aço escrito COPEL.
- Calçada em paver.
- Árvores.

As ruas nomeadas no mapa são:

- RUA IGUAÇU
- RUA ASTOR ESPERANDIO LORENZI
- RUA ANA M. da SILVA
- RUA NITEROI
- RUA JOVENAL POSSANTI
- RUA SERGPE
- RUA CLEMENTE LUIZ BOARETTO
- RUA AMABILE BEGNINI
- RUA ALVELINO JUNG
- RUA SALVATO JOÃO BEGNINI
- RUA DARCI ORBEM
- RUA ANA MARIA DA SILVA
- RUA ALMIRO COGO
- RUA EDMUNDO FRITZEN
- RUA ALVELINO JUNG

As tabelas de área e unidades no canto superior esquerdo são:

Área (m²)	Unidades
00,00m²	00
00,00m²	00
00,00m²	00
671,26 m² - 40,28 m²	16
718,96 m² - 35,95 m²	141,18
56,08 m²	00,00
16 Unidades	
141,18 m²	
00,00m²	

Área (m²)	Unidades
00,00m²	00
00,00m²	00
00,00m²	00
401,25 m² - 24,08 m²	08
429,91 m² - 21,50 m²	139,73
29,83 m²	00,00
08 Unidades	
139,73 m²	
00,00m²	

Área (m²)	Unidades
00,00m²	00
00,00m²	00
00,00m²	00
302,99 m² - 18,18 m²	04
324,64 m² - 16,23 m²	106,58
24,04 m²	00,00
04 Unidades	
106,58 m²	
00,00m²	

	PROJETO DE PAVIMENTAÇÃO		
	CONTEÚDO:		
	Planta Baixa - CALÇADAS		
	ENDEREÇO:	DATA:	
	Ruas Urbanas - Dois Vizinhos - PR	Agosto/2025	
	ESCALA:	TRECHO:	
Indicada	Bairro Diversos		
RESPONSABILIDADE TÉCNICA PROJETO:	RESPONSABILIDADE TÉCNICA PROJETO:	PROPRIETÁRIO:	PRANCHA:
			PV
			27/41
RAUL ZANELLA - CREA PR nº136.200/D		MUNICÍPIO DE DOIS VIZINHOS CNPJ nº 77.205.640/0001-08	



	ALINHAMENTO CENTRAL
	LIMITE FAIXA DE DOMINIO DER
	LIMITE FAIXA NÃO EDIFICANTE
	CERCA EXISTENTE
	POSTE REDE ELETRICA COPEL DE 40
	POÇO DE VISITA (PV) ESGOTO SANEPAR
	TAMPA DE CONCRETO SANEPAR
	BOCA DE LOBO EXISTENTE
	REGISTRO ÁGUA SANEPAR
	ACESSOS EXISTENTES
	PROJEÇÃO ALINHAMENTO PREDIAL
	POSTE SEMÁFORO / PLACA INDICAÇÃO
	HIDRANTE
	TAMPA DE AÇO ESCRITO TELEFONIA
	TAMPA DE AÇO ESCRITO COPEL
	CALÇADA EM PAVER
	ARVORES

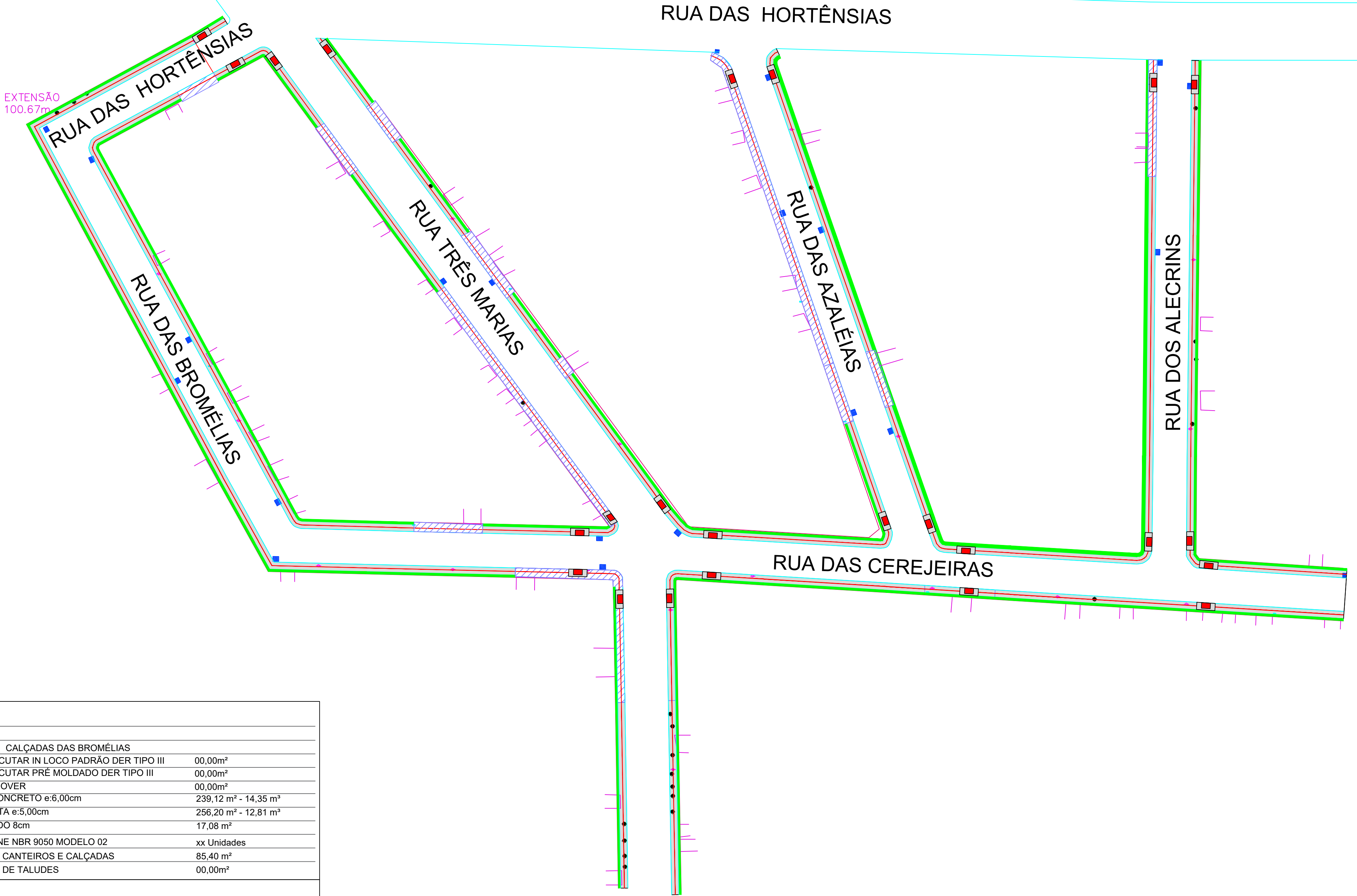
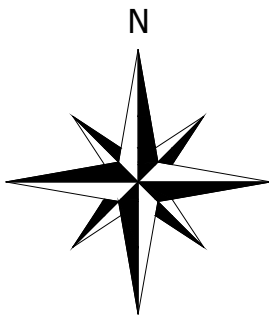

QUANTITATIVO				QUANTITATIVO			
CALÇADAS RUA DAS HORTÊNCIAS				CALÇADAS DAS BROMÉLIAS			
	MEIO FIO À EXECUTAR IN LOCO PADRÃO DER TIPO III	00,00m²			MEIO FIO À EXECUTAR IN LOCO PADRÃO DER TIPO III	00,00m²	
	MEIO FIO À EXECUTAR PRÉ MOLDADO DER TIPO III	00,00m²			MEIO FIO À EXECUTAR PRÉ MOLDADO DER TIPO III	00,00m²	
	MEIO FIO À REMOVER	00,00m²	00,00		MEIO FIO À REMOVER	00,00m²	
	CALÇADA EM CONCRETO e:6,00cm	133,66 m² - 8,02 m³			CALÇADA EM CONCRETO e:6,00cm	239,12 m² - 14,35 m³	
	LASTRO DE BRITA e:5,00cm	143,21 m² - 7,16 m³			LASTRO DE BRITA e:5,00cm	256,20 m² - 12,81 m³	
	PAVER COLORIDO 8cm	10,41 m²			PAVER COLORIDO 8cm	17,08 m²	
	RAMPA PARA PNE NBR 9050 MODELO 02	xx Unidades			RAMPA PARA PNE NBR 9050 MODELO 02	xx Unidades	
	ENLEIVAMENTO CANTEIROS E CALÇADAS	47,20 m²			ENLEIVAMENTO CANTEIROS E CALÇADAS	85,40 m²	
	ENLEIVAMENTO DE TALUDES	00,00m²			ENLEIVAMENTO DE TALUDES	00,00m²	
QUANTITATIVO				QUANTITATIVO			
CALÇADAS RUA DAS CEREJEIRAS				CALÇADAS TRÊS MARIAS			
	MEIO FIO À EXECUTAR IN LOCO PADRÃO DER TIPO III	00,00m²			MEIO FIO À EXECUTAR IN LOCO PADRÃO DER TIPO III	00,00m²	
	MEIO FIO À EXECUTAR PRÉ MOLDADO DER TIPO III	00,00m²			MEIO FIO À EXECUTAR PRÉ MOLDADO DER TIPO III	00,00m²	
	MEIO FIO À REMOVER	00,00m²	00,00		MEIO FIO À REMOVER	00,00m²	
	CALÇADA EM CONCRETO e:6,00cm	555,12 m² - 33,31 m³			CALÇADA EM CONCRETO e:6,00cm	336,99 m² - 20,22 m³	
	LASTRO DE BRITA e:5,00cm	594,89 m² - 29,74 m³			LASTRO DE BRITA e:5,00cm	359,50 m² - 17,98 m³	
	PAVER COLORIDO 8cm	29,74 m²			PAVER COLORIDO 8cm	34,85 m²	
	RAMPA PARA PNE NBR 9050 MODELO 02	xx Unidades			RAMPA PARA PNE NBR 9050 MODELO 02	xx Unidades	
	ENLEIVAMENTO CANTEIROS E CALÇADAS	193,04 m²			ENLEIVAMENTO CANTEIROS E CALÇADAS	119,48 m²	
	ENLEIVAMENTO DE TALUDES	00,00m²			ENLEIVAMENTO DE TALUDES	00,00m²	
QUANTITATIVO				QUANTITATIVO			
CALÇADAS RUA DAS AZELÉIAS				CALÇADAS RUA DOS ALECRINS			
	MEIO FIO À EXECUTAR IN LOCO PADRÃO DER TIPO III	00,00m²			MEIO FIO À EXECUTAR IN LOCO PADRÃO DER TIPO III	00,00m²	
	MEIO FIO À EXECUTAR PRÉ MOLDADO DER TIPO III	00,00m²			MEIO FIO À EXECUTAR PRÉ MOLDADO DER TIPO III	00,00m²	
	MEIO FIO À REMOVER	00,00m²	00,00		MEIO FIO À REMOVER	00,00m²	
	CALÇADA EM CONCRETO e:6,00cm	161,83 m² -9,71 m³			CALÇADA EM CONCRETO e:6,00cm	248,09 m² - 14,89 m³	
	LASTRO DE BRITA e:5,00cm	173,33 m² - 8,67 m³			LASTRO DE BRITA e:5,00cm	265,80 m² - 13,29 m³	
	PAVER COLORIDO 8cm	21,03 m²			PAVER COLORIDO 8cm	20,15 m²	
	RAMPA PARA PNE NBR 9050 MODELO 02	xx Unidades			RAMPA PARA PNE NBR 9050 MODELO 02	xx Unidades	
	ENLEIVAMENTO CANTEIROS E CALÇADAS	43,85 m²			ENLEIVAMENTO CANTEIROS E CALÇADAS	88,59 m²	
	ENLEIVAMENTO DE TALUDES	00,00m²			ENLEIVAMENTO DE TALUDES	00,00m²	

PROJETO: <b>PROJETO DE PAVIMENTAÇÃO</b>		
CONTEÚDO: <b>Planta Baixa - CALÇADAS</b>		
ENDEREÇO: Ruas Urbanas - Dois Vizinhos - PR	DATA: Agosto/2025	
ESCALA: Indicada	TRECHO: Bairro Diversos	
RESPONSABILIDADE TÉCNICA PROJETO:  RAUL ZANELLA - CREA PR nº136.200/D	RESPONSABILIDADE TÉCNICA PROJETO:  	PRANCHA: <b>PV</b> <b>28/41</b>



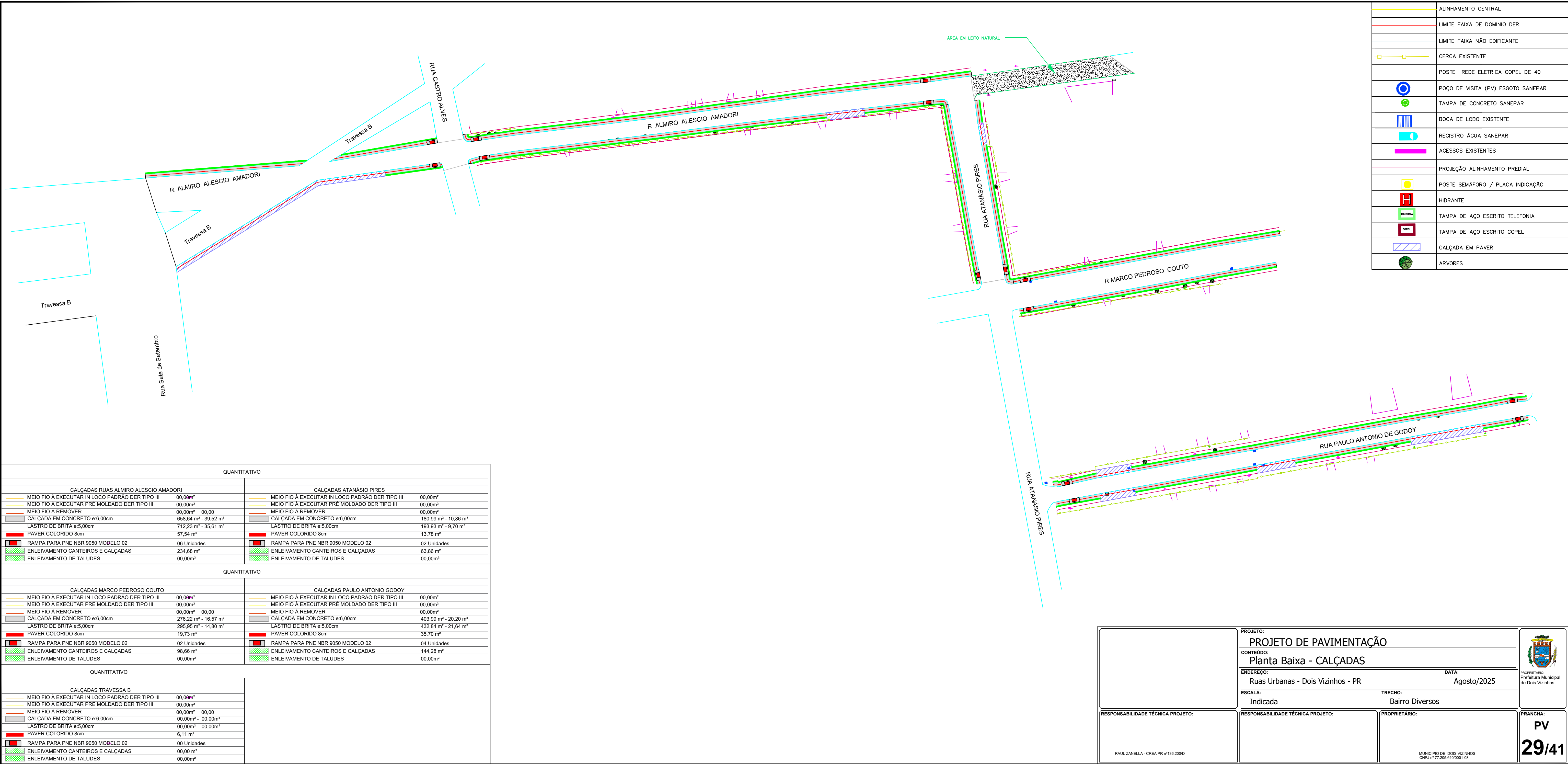







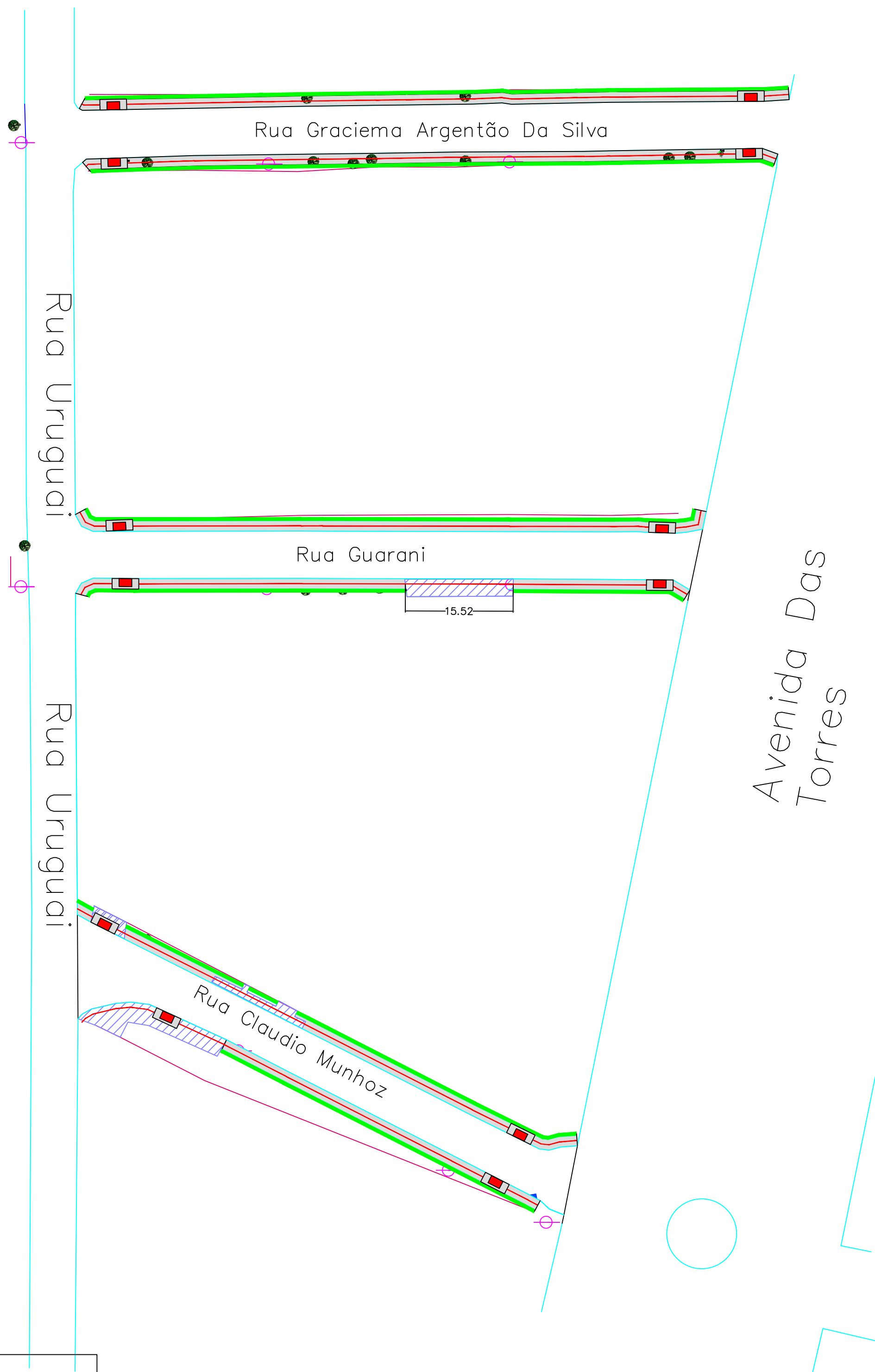









QUANTITATIVO			
CALÇADAS RUAS ALMIRO ALESCIO AMADORI		CALÇADAS ATANÁSIO PIRES	
MEIO FIO À EXECUTAR IN LOCO PADRÃO DER TIPO III	00,00m²	MEIO FIO À EXECUTAR IN LOCO PADRÃO DER TIPO III	00,00m²
MEIO FIO À EXECUTAR PRÉ MOLDADO DER TIPO III	00,00m²	MEIO FIO À EXECUTAR PRÉ MOLDADO DER TIPO III	00,00m²
MEIO FIO À REMOVER	00,00m² - 00,00	MEIO FIO À REMOVER	00,00m²
CALÇADA EM CONCRETO ±0,00cm	688,64 m² - 39,52 m³	CALÇADA EM CONCRETO ±0,00cm	180,99 m² - 10,86 m³
LASTRO DE BRITA ±5,00cm	712,23 m² - 35,61 m³	LASTRO DE BRITA ±5,00cm	193,93 m² - 9,70 m³
PAVER COLORIDO 8cm	57,54 m²	PAVER COLORIDO 8cm	13,78 m²
RAMPA PARA PNE NBR 9050 MODELO 02	06 Unidades	RAMPA PARA PNE NBR 9050 MODELO 02	02 Unidades
ENLEIVAMENTO CANTEIROS E CALÇADAS	234,68 m²	ENLEIVAMENTO CANTEIROS E CALÇADAS	63,86 m²
ENLEIVAMENTO DE TALUDES	00,00m²	ENLEIVAMENTO DE TALUDES	00,00m²
QUANTITATIVO			
CALÇADAS MARCO PEDROSO COUTO		CALÇADAS PAULO ANTONIO GODOY	
MEIO FIO À EXECUTAR IN LOCO PADRÃO DER TIPO III	00,00m²	MEIO FIO À EXECUTAR IN LOCO PADRÃO DER TIPO III	00,00m²
MEIO FIO À EXECUTAR PRÉ MOLDADO DER TIPO III	00,00m²	MEIO FIO À EXECUTAR PRÉ MOLDADO DER TIPO III	00,00m²
MEIO FIO À REMOVER	00,00m² - 00,00	MEIO FIO À REMOVER	00,00m²
CALÇADA EM CONCRETO ±0,00cm	276,22 m² - 16,57 m³	CALÇADA EM CONCRETO ±0,00cm	403,99 m² - 20,20 m³
LASTRO DE BRITA ±5,00cm	295,96 m² - 14,80 m³	LASTRO DE BRITA ±5,00cm	432,84 m² - 21,64 m³
PAVER COLORIDO 8cm	19,73 m²	PAVER COLORIDO 8cm	35,70 m²
RAMPA PARA PNE NBR 9050 MODELO 02	02 Unidades	RAMPA PARA PNE NBR 9050 MODELO 02	04 Unidades
ENLEIVAMENTO CANTEIROS E CALÇADAS	98,66 m²	ENLEIVAMENTO CANTEIROS E CALÇADAS	144,28 m²
ENLEIVAMENTO DE TALUDES	00,00m²	ENLEIVAMENTO DE TALUDES	00,00m²
QUANTITATIVO			
CALÇADAS TRAVESSA B			
MEIO FIO À EXECUTAR IN LOCO PADRÃO DER TIPO III	00,00m²		
MEIO FIO À EXECUTAR PRÉ MOLDADO DER TIPO III	00,00m²		
MEIO FIO À REMOVER	00,00m² - 00,00		
CALÇADA EM CONCRETO ±0,00cm	00,00m² - 00,00m³		
LASTRO DE BRITA ±5,00cm	00,00m² - 00,00m³		
PAVER COLORIDO 8cm	6,11 m²		
RAMPA PARA PNE NBR 9050 MODELO 02	00 Unidades		
ENLEIVAMENTO CANTEIROS E CALÇADAS	00,00 m²		
ENLEIVAMENTO DE TALUDES	00,00m²		









	PROJETO: <b>PROJETO DE PAVIMENTAÇÃO</b>	 PROPRIETÁRIO: Prefeitura Municipal de Dois Vizinhos	
	CONTEÚDO: <b>Planta Baixa - CALÇADAS</b>		
	ENDEREÇO: Ruas Urbanas - Dois Vizinhos - PR		DATA: Agosto/2025
	ESCALA: Indicada		TRECHO: Bairro Diversos
RESPONSABILIDADE TÉCNICA PROJETO:  RAUL ZANELLA - CREA PR nº136.200/D	RESPONSABILIDADE TÉCNICA PROJETO:  	PROPRIETÁRIO:  MUNICÍPIO DE DOIS VIZINHOS CNPJ nº 77.205.640/0001-08	PRANCHA: <b>PV</b> <b>29/41</b>





	ALINHAMENTO CENTRAL
	LIMITE FAIXA DE DOMÍNIO DER
	LIMITE FAIXA NÃO EDIFICANTE
	CERCA EXISTENTE
	POSTE REDE ELÉTRICA COPEL DE 40
	POÇO DE VISITA (PV) ESGOTO SANEPAR
	TAMPA DE CONCRETO SANEPAR
	BOCA DE LOBO EXISTENTE
	REGISTRO ÁGUA SANEPAR
	ACESSOS EXISTENTES
	PROJEÇÃO ALINHAMENTO PREDIAL
	POSTE SEMÁFORO / PLACA INDICAÇÃO
	HIDRANTE
	TAMPA DE AÇO ESCRITO TELEFONIA
	TAMPA DE AÇO ESCRITO COPEL
	CALÇADA EM PAVER
	ÁRVORES

QUANTITATIVO					
CALÇADAS GRACIEMA ARGENTÃO		CALÇADAS GUARANI			
	MEIO FIO À EXECUTAR IN LOCO PADRÃO DER TIPO III	00,00m²	 MEIO FIO À EXECUTAR IN LOCO PADRÃO DER TIPO III	00,00m²	
	MEIO FIO À EXECUTAR PRÉ MOLDADO DER TIPO III	00,00m²	 MEIO FIO À EXECUTAR PRÉ MOLDADO DER TIPO III	00,00m²	
	MEIO FIO À REMOVER	00,00m²    00,00	 MEIO FIO À REMOVER	00,00m²	
	CALÇADA EM CONCRETO e:6,00cm	281,96 m² - 16,92 m³	 CALÇADA EM CONCRETO e:6,00cm	230,94 m² - 13,86 m³	
	LASTRO DE BRITA e:5,00cm	302,10 m² - 15,10 m³		LASTRO DE BRITA e:5,00cm	247,43 m² - 12,37 m³
	PAVER COLORIDO 8cm	20,14 m²	 PAVER COLORIDO 8cm	18,05 m²	
	RAMPA PARA PNE NBR 9050 MODELO 02	04 Unidades	 RAMPA PARA PNE NBR 9050 MODELO 02	04 Unidades	
	ENLEIVAMENTO CANTEIROS E CALÇADAS	99,87 m²	 ENLEIVAMENTO CANTEIROS E CALÇADAS	80,28 m²	
	ENLEIVAMENTO DE TALUDES	00,00m²	 ENLEIVAMENTO DE TALUDES	00,00m²	

QUANTITATIVO		
CALÇADAS CLAUDIO MUNHOZ		
	MEIO FIO À EXECUTAR IN LOCO PADRÃO DER TIPO III	00,00m²
	MEIO FIO À EXECUTAR PRÉ MOLDADO DER TIPO III	00,00m²
	MEIO FIO À REMOVER	00,00m²    00,00
	CALÇADA EM CONCRETO e:6,00cm	158,56 m² - 9,51 m³
	LASTRO DE BRITA e:5,00cm	169,64 m² - 8,48 m³
	PAVER COLORIDO 8cm	15,29 m²
	RAMPA PARA PNE NBR 9050 MODELO 02	04 Unidades
	ENLEIVAMENTO CANTEIROS E CALÇADAS	60,71 m²
	ENLEIVAMENTO DE TALUDES	00,00m²

	<div>PROJETO:</div> <div>CONTEÚDO:</div> <div>ENDEREÇO:</div> <div>ESCALA:</div>	<div>PROPRIETÁRIO:</div> <div>TRECHO:</div>	<div>PRANCHA:</div>
	<div>PROJETO DE PAVIMENTAÇÃO</div> <div>Planta Baixa - CALÇADAS</div> <div>Ruas Urbanas -Dois Vizinhos- PR</div> <div>Indicada</div>	<div>Agosto/2025</div> <div>Bairro Diversos</div>	<div>PV</div> <div>30/41</div>
<div>RESPONSABILIDADE TÉCNICA PROJETO:</div> <div>RAUL ZANELLA - CREA PR nº136.200/O</div>	<div>RESPONSABILIDADE TÉCNICA PROJETO:</div> <div></div>	<div>PROPRIETÁRIO:</div> <div>MUNICÍPIO DE DOIS VIZINHOS CNPJ nº 77.205.640/0001-08</div>	